

Maatvoering is circa maatvoering. Dit kan bij oplevering mogelijk afwijken als gevolg van nadere technische uitwerking.

De posities van de inblaas- en afzuigpunten, alle schakelaars en lichtpunten zijn indicatief op de tekening weergegeven. Exacte positie wordt bepaald conform opgave installateur.

Aan deze tekening kunnen geen rechten worden ontleend

project: 

betreft: DND - Toren 2 - De Citadel

**BNR 01**



fase: KO datum: 03-03-2026 schaal: 1:50 formaat: A2

projectnummer: 2511 verdieping: begane grond tekeningnummer: 6501

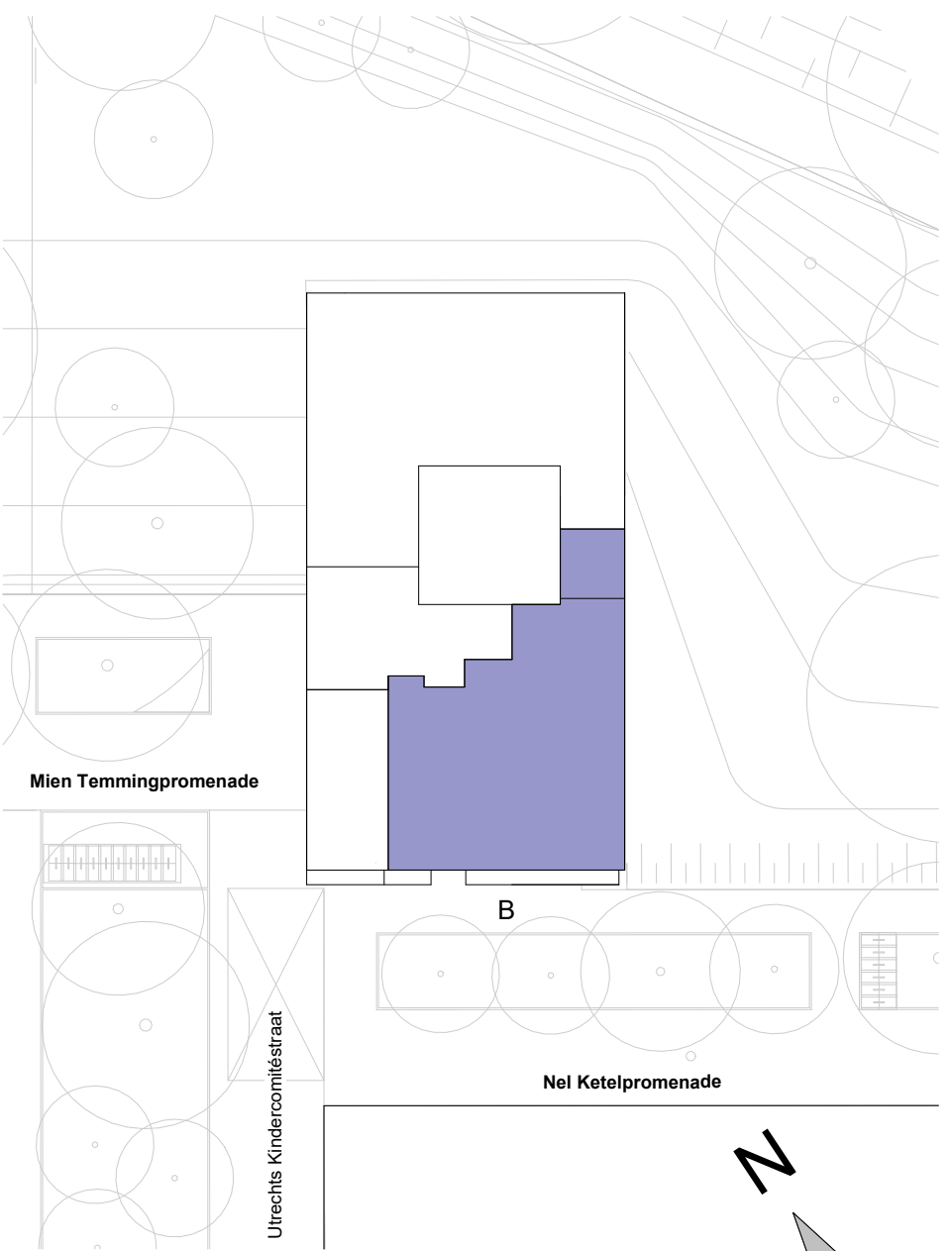

Maatvoering is circa maatvoering. Dit kan bij oplevering mogelijk afwijken als gevolg van nadere technische uitwerking.

De posities van de inblaas- en afzuigpunten, alle schakelaars en lichtpunten zijn indicatief op de tekening weergegeven. Exacte positie wordt bepaald conform opgave installateur.

Aan deze tekening kunnen geen rechten worden ontleend

project:						<div>Zilverstraat 30 2718 RP Zoetermeer Postbus 62 2700 AS Zoetermeer T +31 79 317 01 70 E info@eracontour.nl www.eracontour.nl</div>
betreft:	DND - Toren 2 - De Citadel	fase:	datum:	schaal:	formaat:	
		KO	03-03-2026	1:50	A1	
BNR 02		projectnummer:	verdieping:	tekeningnummer:		
		2511	begane grond	6502		



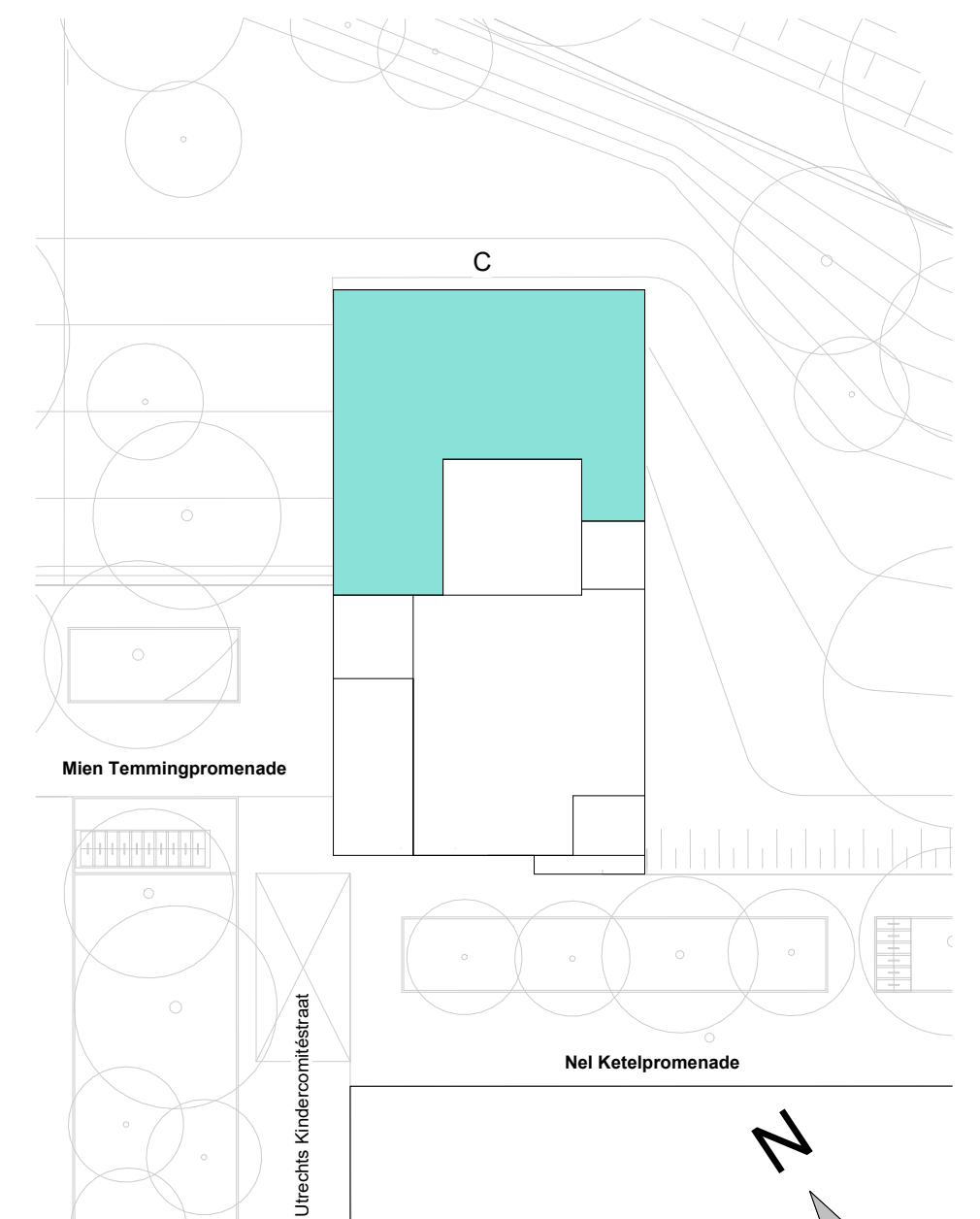
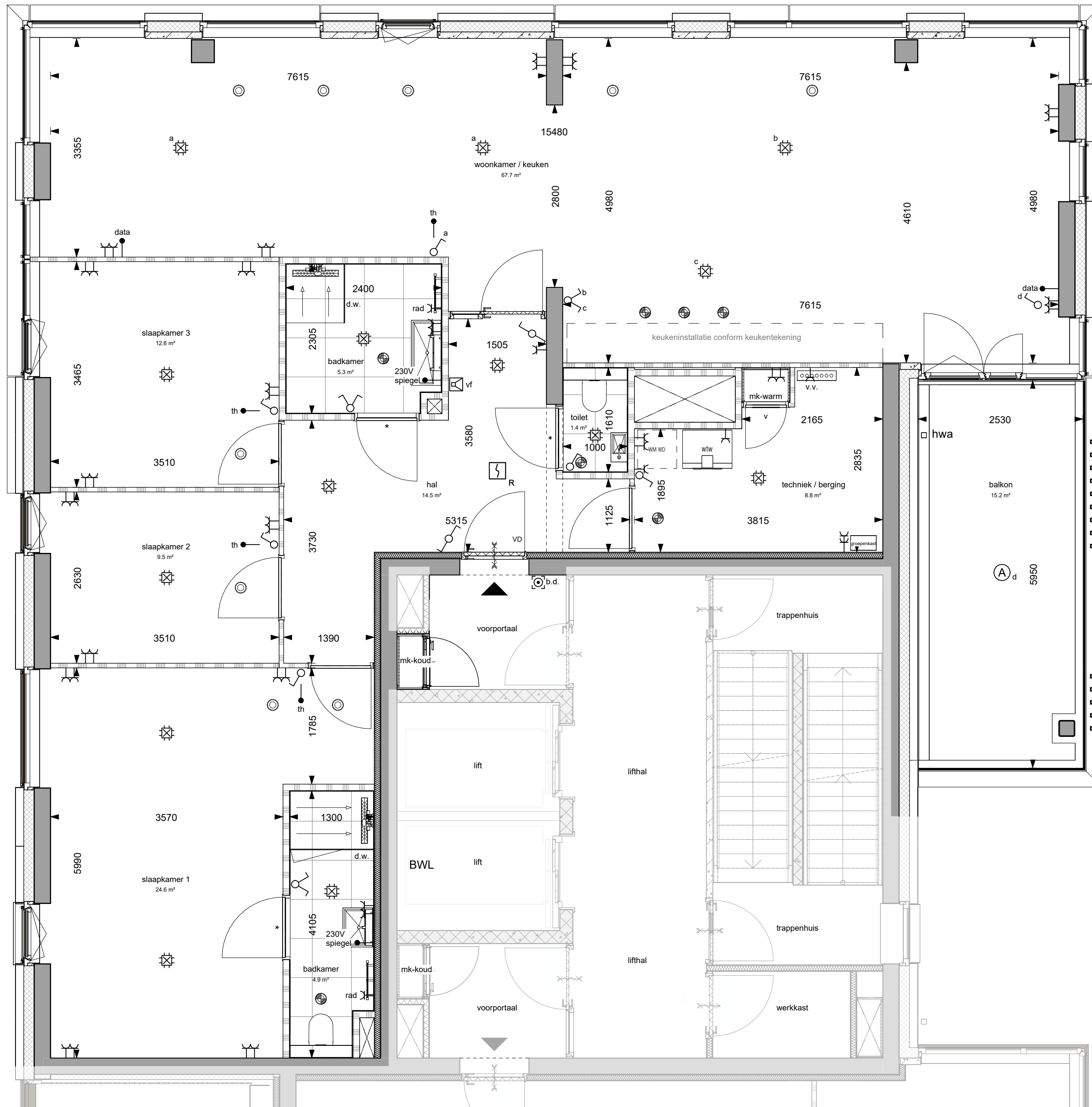

Maatvoering is circa maatvoering. Dit kan bij oplevering mogelijk afwijken als gevolg van nadere technische uitwerking.

De posities van de inblaas- en afzuigpunten, alle schakelaars en lichtpunten zijn indicatief op de tekening weergegeven. Exacte positie wordt bepaald conform opgave installateur.

Aan deze tekening kunnen geen rechten worden ontleend



project:  
DND - Toren 2 - De Citadel

BNR 03



fase:	datum:	schaal:	formaat:
KO	03-03-2026	1:50	A2
projectnummer:	verdieping:	tekeningnummer:	
2511	1e verdieping	6503	

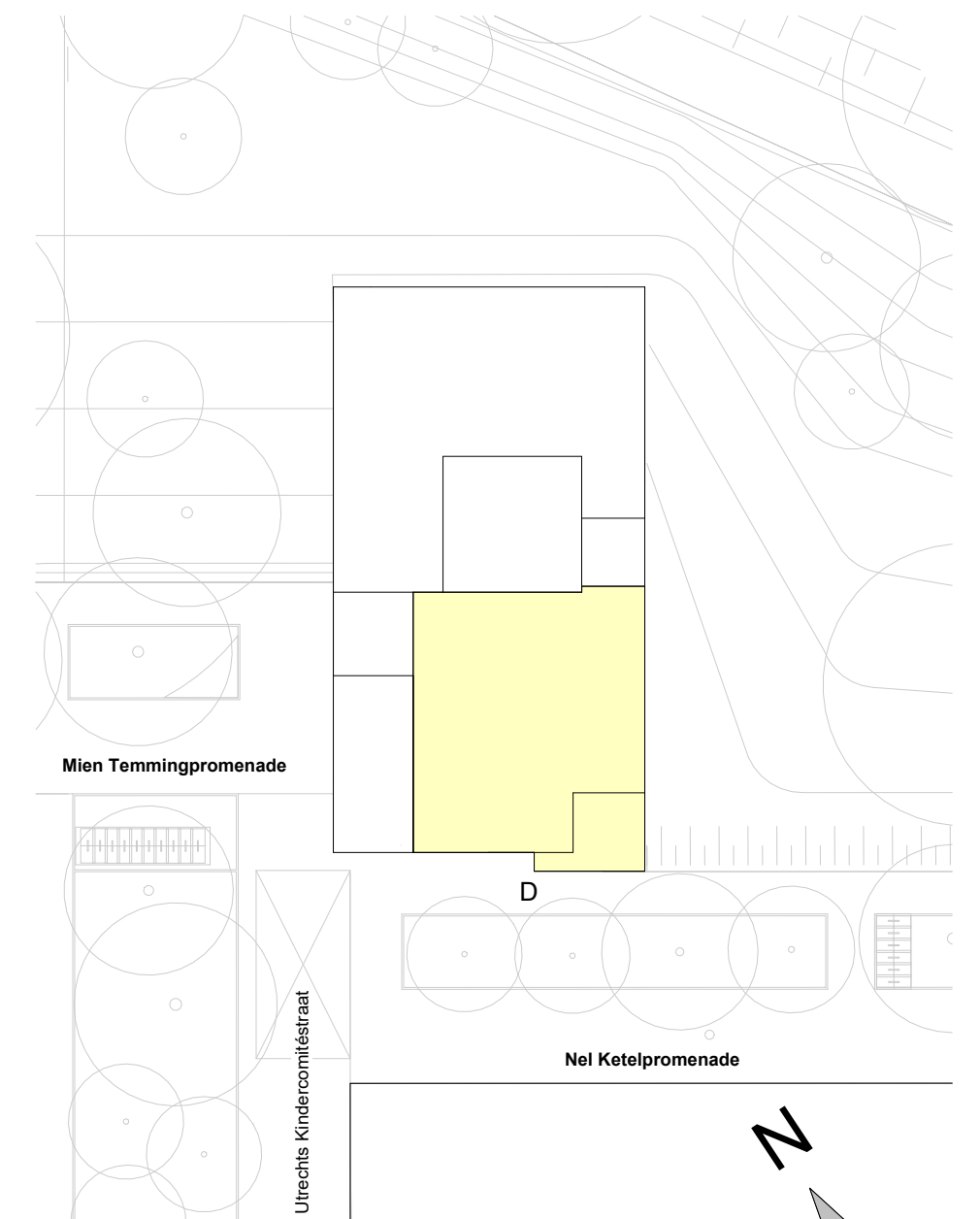
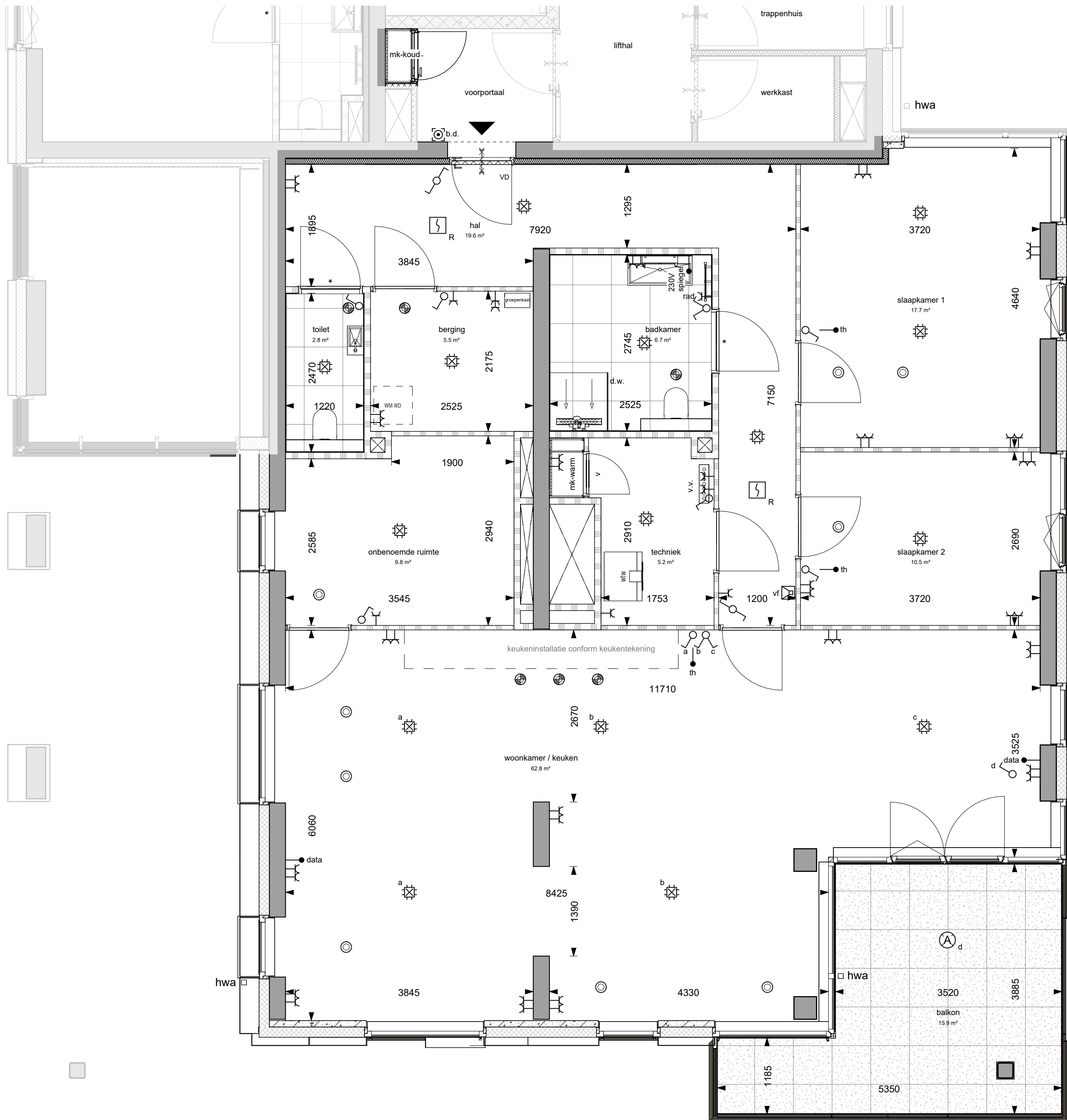

Maatvoering is circa maatvoering. Dit kan bij oplevering mogelijk afwijken als gevolg van nadere technische uitwerking.

De posities van de inblaas- en afzuigpunten, alle schakelaars en lichtpunten zijn indicatief op de tekening weergegeven. Exacte positie wordt bepaald conform opgave installateur.

Aan deze tekening kunnen geen rechten worden ontleend

project:



betreft:

DND - Toren 2 - De Citadel

BNR 04



Zilverstraat 39  
2718 RP Zoetermeer  
Postbus 62  
2700 AB Zoetermeer  
T +31 79 317 01 70  
E info@eracontour.nl  
www.eracontour.nl

fase:

KO

datum:

03-03-2026

schaal:

1:50

formaat:

A2

projectnummer:

2511

verdieping:

1e verdieping

tekeningnummer:

6504



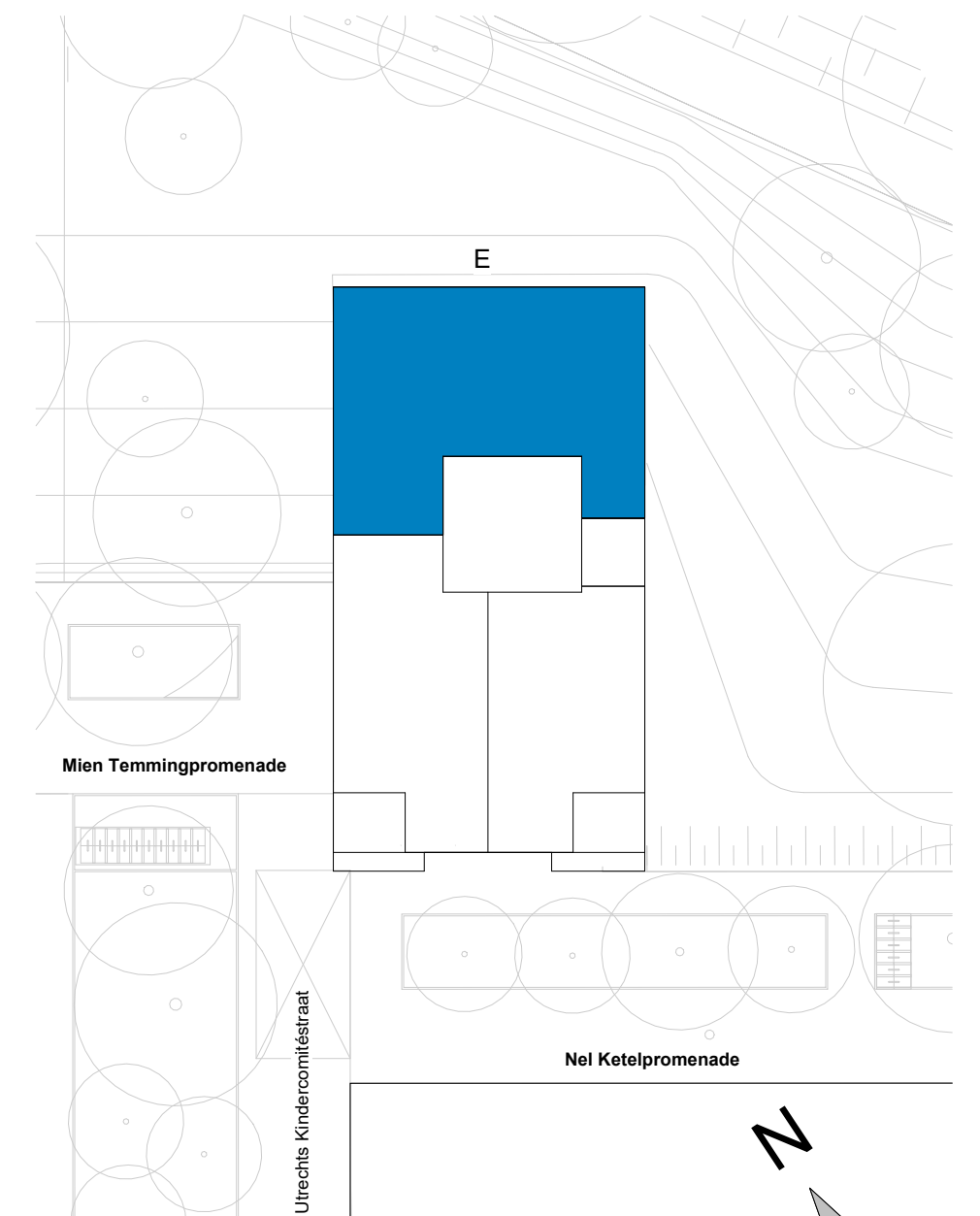
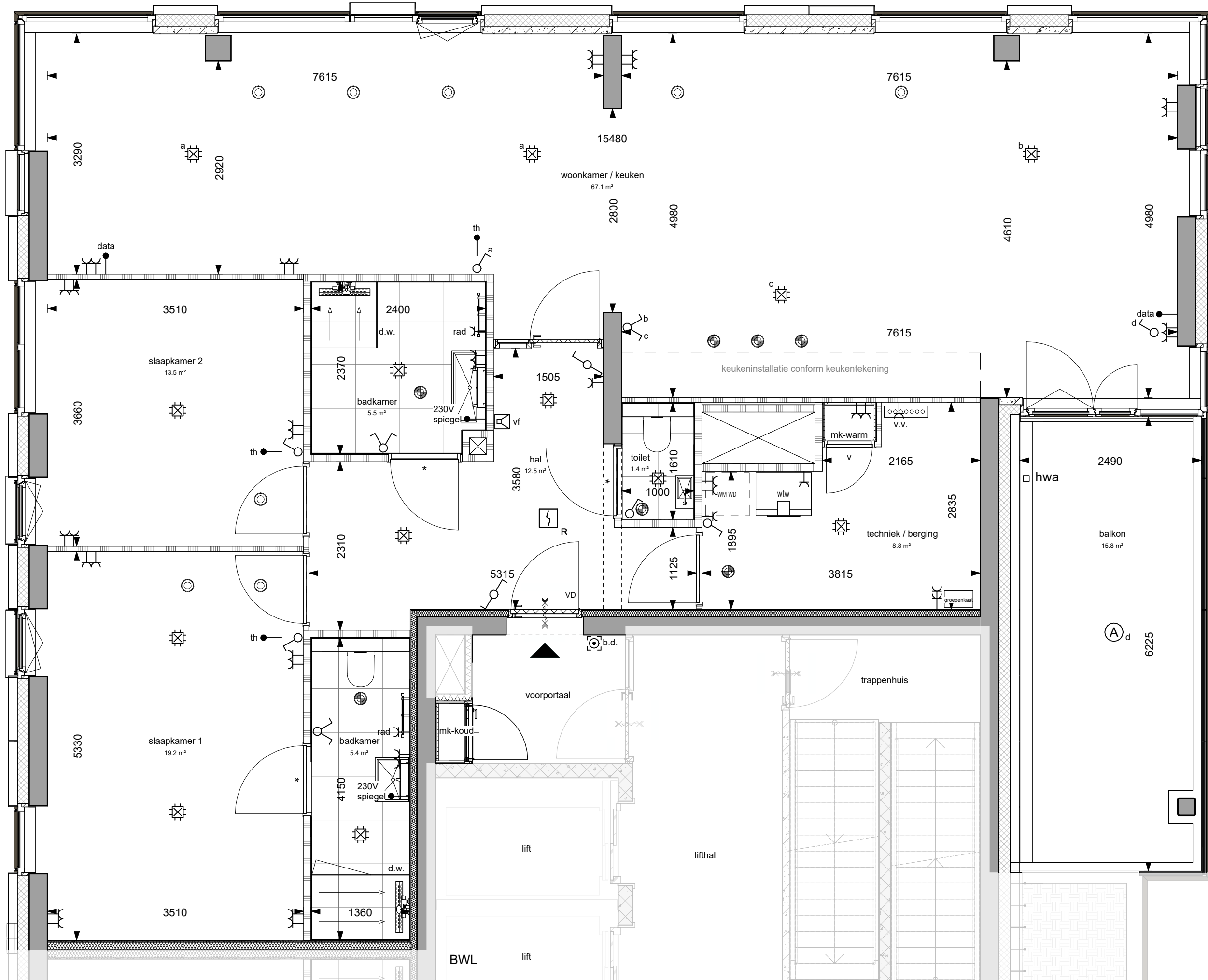

Maatvoering is circa maatvoering. Dit kan bij oplevering mogelijk afwijken als gevolg van nadere technische uitwerking.

De posities van de inblaas- en afzuigpunten, alle schakelaars en lichtpunten zijn indicatief op de tekening weergegeven. Exacte positie wordt bepaald conform opgave installateur.

Aan deze tekening kunnen geen rechten worden ontleend

project: 

betreft: DND - Toren 2 - De Citadel

**BNR 05**



Zilverstraat 39  
2718 RP Zoetermeer  
Postbus 62  
2700 AB Zoetermeer  
T +31 79 317 01 70  
E info@eracontour.nl  
www.eracontour.nl

fase:	datum:	schaal:	formaat:
KO	03-03-2026	1:50	A2
projectnummer:	verdieping:	tekeningnummer:	
2511	2e verdieping	6505	

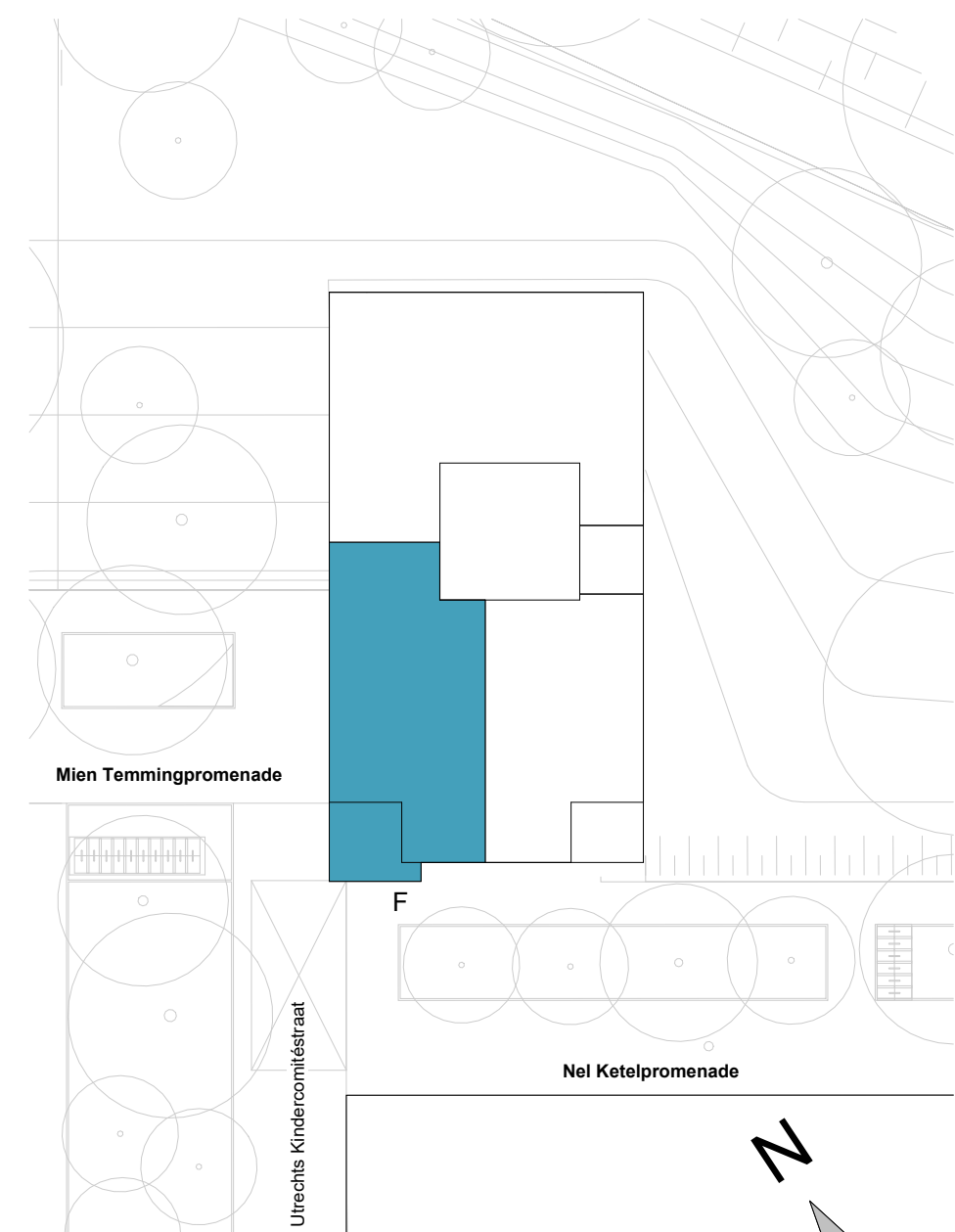
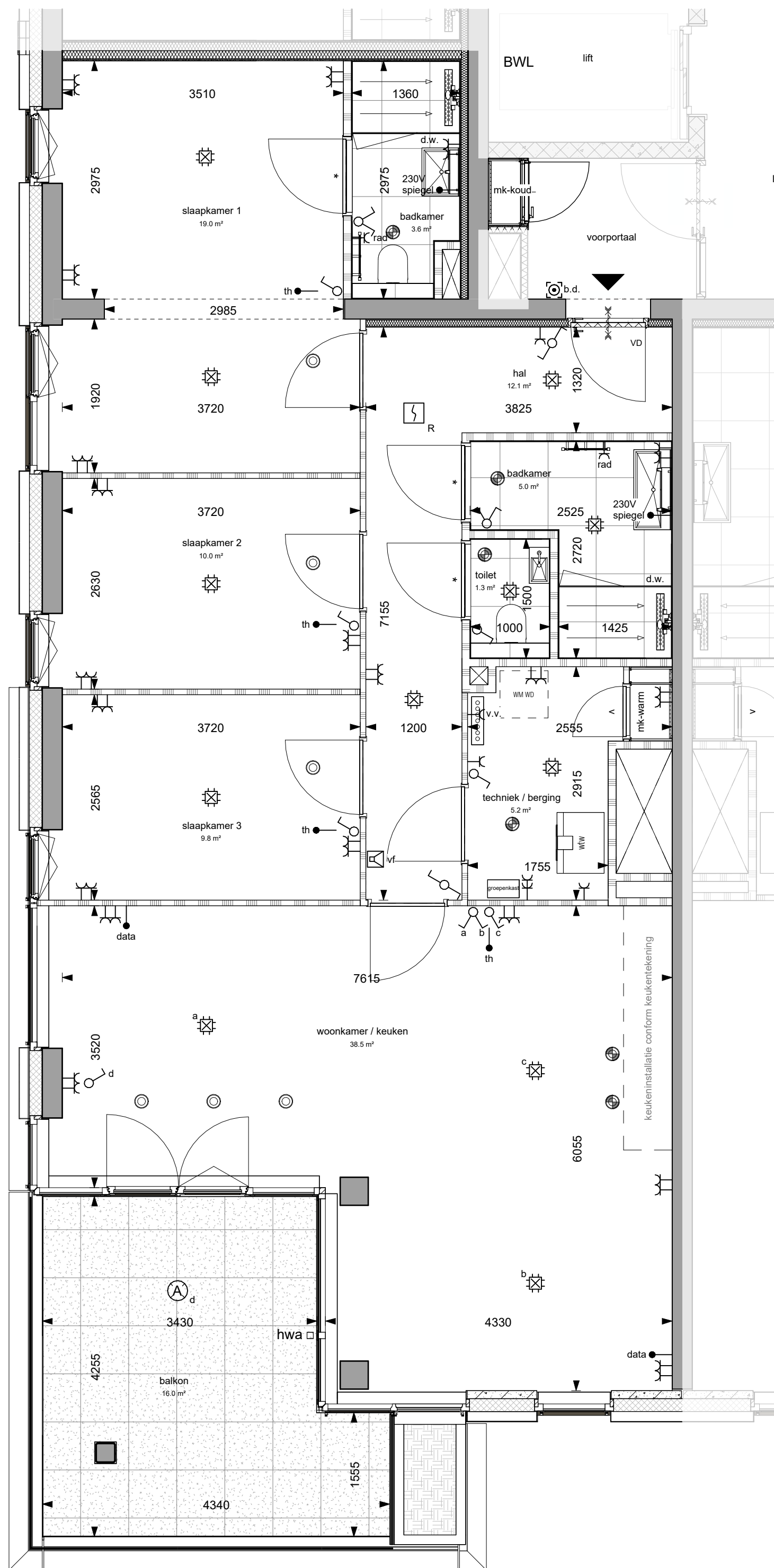

Maatvoering is circa maatvoering. Dit kan bij oplevering mogelijk afwijken als gevolg van nadere technische uitwerking.

De posities van de inblaas- en afzuigpunten, alle schakelaars en lichtpunten zijn indicatief op de tekening weergegeven. Exacte positie wordt bepaald conform opgave installateur, zie 00-006

Aan deze tekening kunnen geen rechten worden ontleend

project: 

betreft: DND - Toren 2 - De Citadel

**BNR 06**



Zilverstraat 39  
2718 RP Zoetermeer  
Postbus 62  
2700 AB Zoetermeer  
T +31 79 317 01 70  
E info@eracontour.nl  
www.eracontour.nl

fase:	datum:	schaal:	formaat:
KO	03-03-2026	1:50	A2
projectnummer:	verdieping:	tekeningnummer:	
2511	2e verdieping	6506	



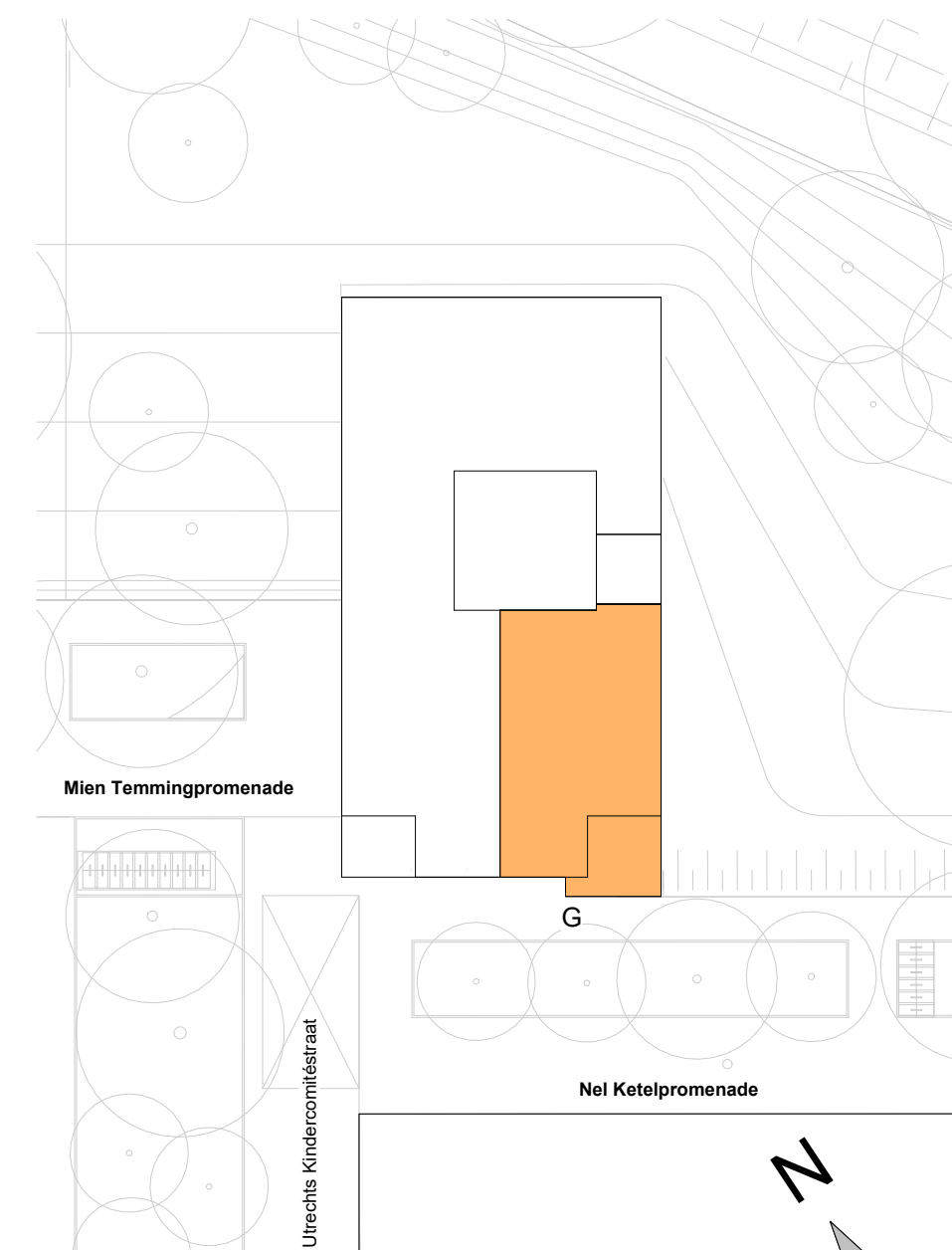
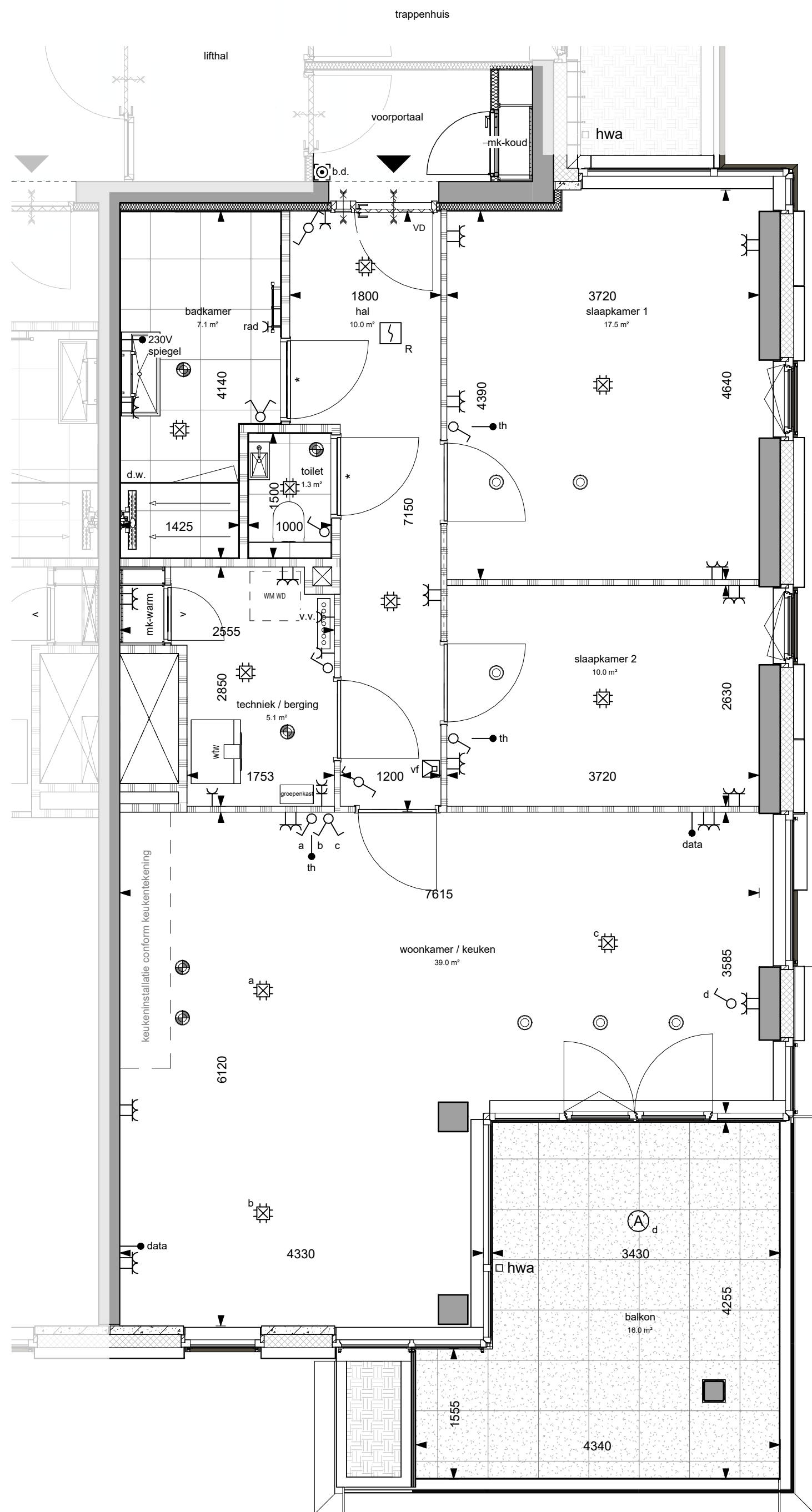

Maatvoering is circa maatvoering. Dit kan bij oplevering mogelijk afwijken als gevolg van nadere technische uitwerking.

De posities van de inblaas- en afzuigpunten, alle schakelaars en lichtpunten zijn indicatief op de tekening weergegeven. Exacte positie wordt bepaald conform opgave installateur.

Aan deze tekening kunnen geen rechten worden ontleend

project: 

betreft: DND - Toren 2 - De Citadel

**BNR 07**



Zilverstraat 39  
2718 RP Zoetermeer  
Postbus 62  
2700 AB Zoetermeer  
T +31 79 317 01 70  
E info@eracontour.nl  
www.eracontour.nl

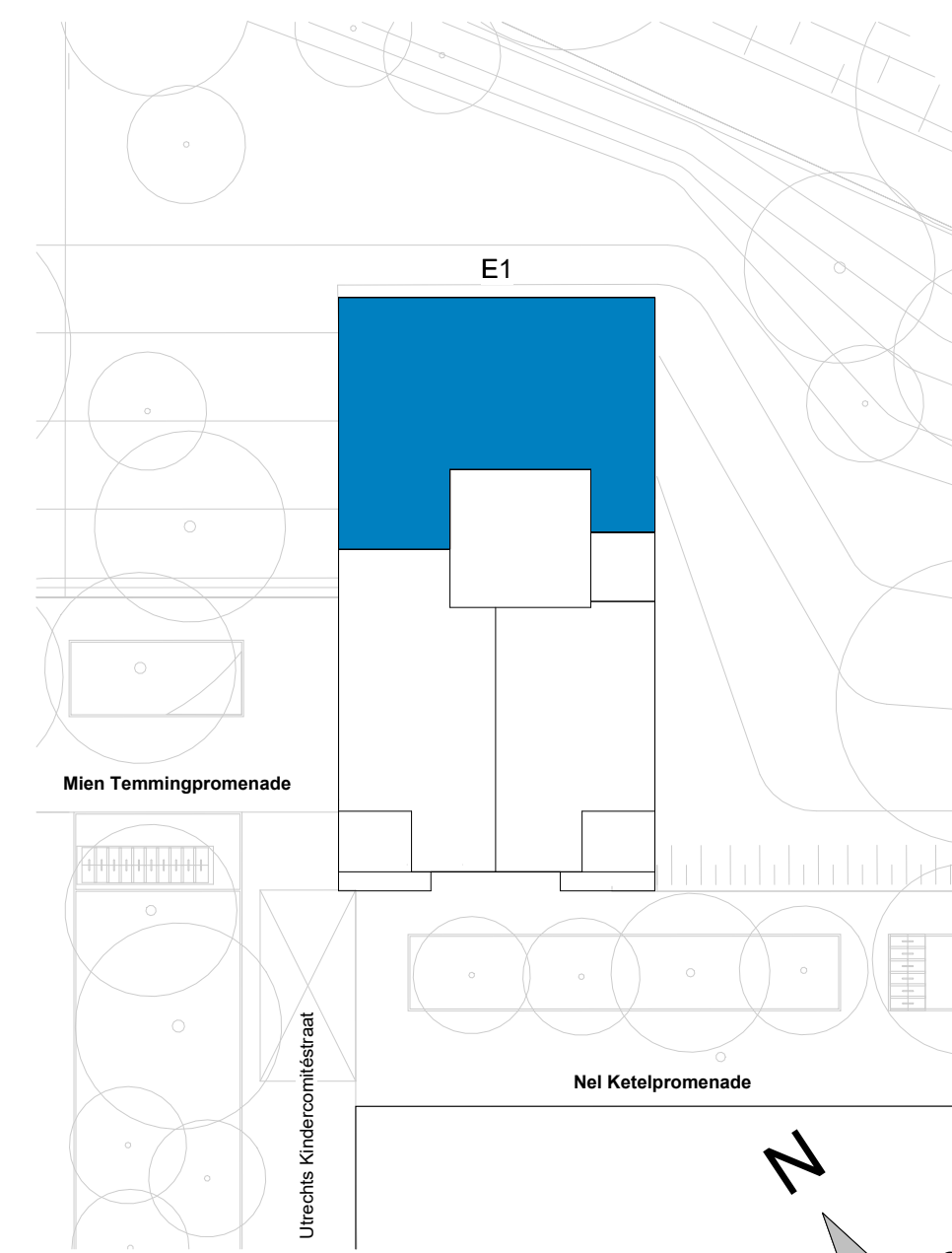
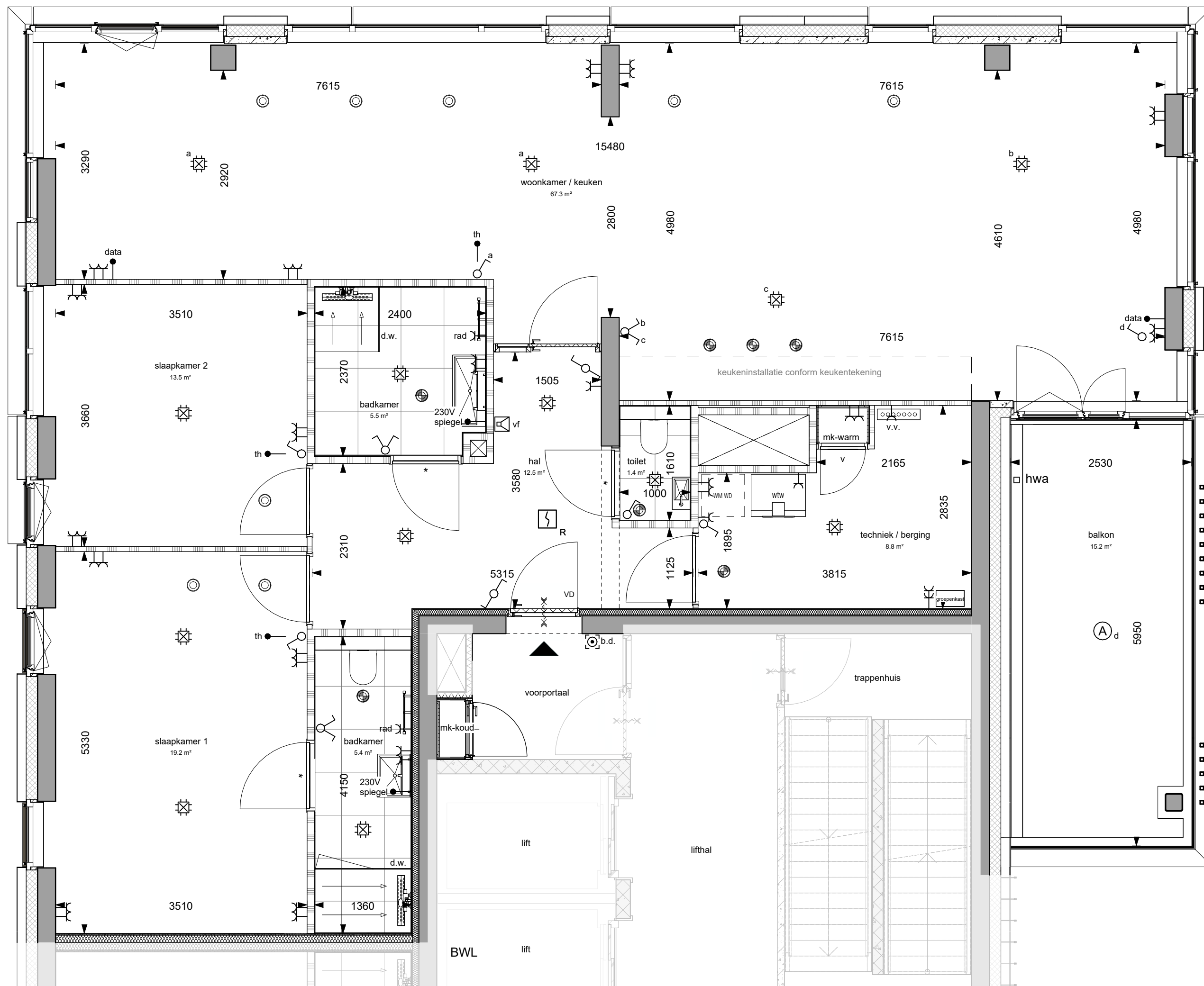

fase:	datum:	schaal:	formaat:
KO	03-03-2026	1:50	A2
projectnummer:	verdieping:	tekeningnummer:	
2511	2e verdieping	6507	



Maatvoering is circa maatvoering. Dit kan bij oplevering mogelijk afwijken als gevolg van nadere technische uitwerking.

De posities van de inblaas- en afzuigpunten, alle schakelaars en lichtpunten zijn indicatief op de tekening weergegeven. Exacte positie wordt bepaald conform opgave installateur.

Aan deze tekening kunnen geen rechten worden ontleend

project:					Zilverstraat 39 2718 RP Zoetermeer Postbus 62 2700 AB Zoetermeer T +31 79 317 01 70 E info@eracontour.nl www.eracontour.nl
betreft:	DND - Toren 2 - De Citadel				
fase:	datum:	schaal:	formaat:		
KO	03-03-2026	1:50	A2		
projectnummer:	verdieping:	tekeningnummer:			
2511	3e verdieping	6508			



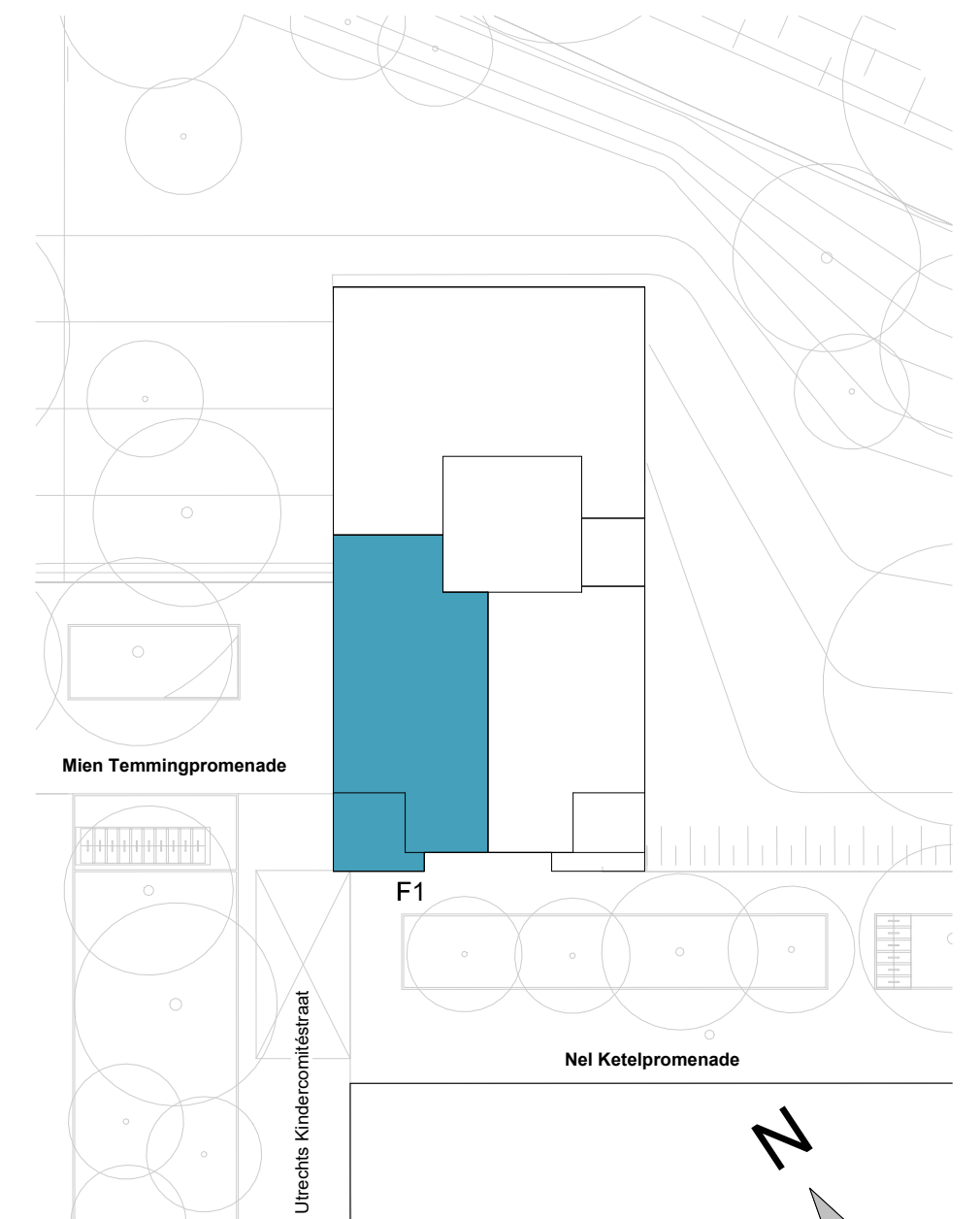
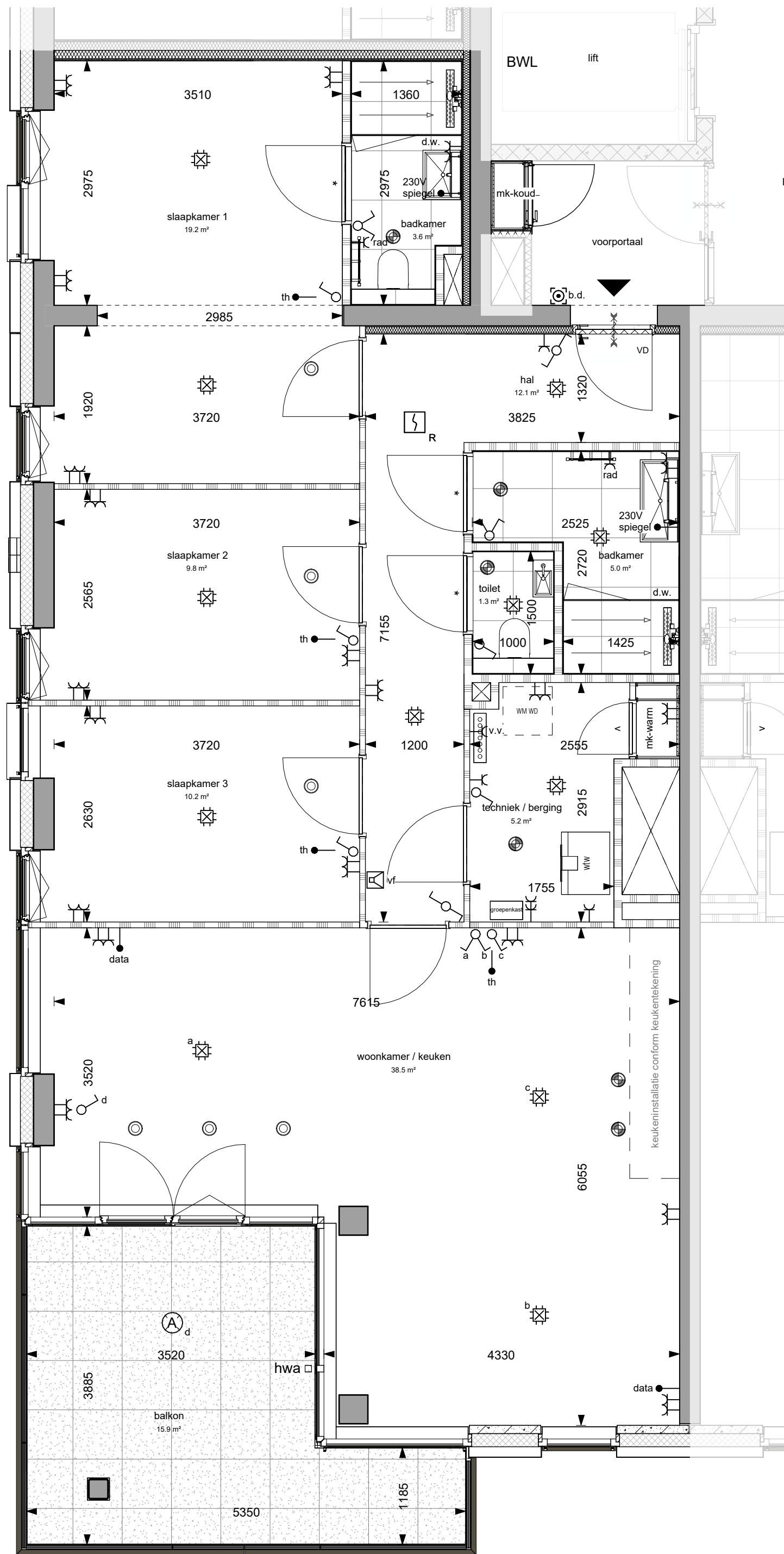

Maatvoering is circa maatvoering. Dit kan bij oplevering mogelijk afwijken als gevolg van nadere technische uitwerking.

De posities van de inblaas- en afzuigpunten, alle schakelaars en lichtpunten zijn indicatief op de tekening weergegeven. Exacte positie wordt bepaald conform opgave installateur.

Aan deze tekening kunnen geen rechten worden ontleend

project: 

betreft: DND - Toren 2 - De Citadel

BNR **09**



Zilverstraat 39  
2718 RP Zoetermeer  
Postbus 62  
2700 AB Zoetermeer  
T +31 79 317 01 70  
E info@eracontour.nl  
www.eracontour.nl

fase:	datum:	schaal:	formaat:
KO	03-03-2026	1:50	A2
projectnummer:	verdieping:	tekeningnummer:	
2511	3e verdieping	6509	

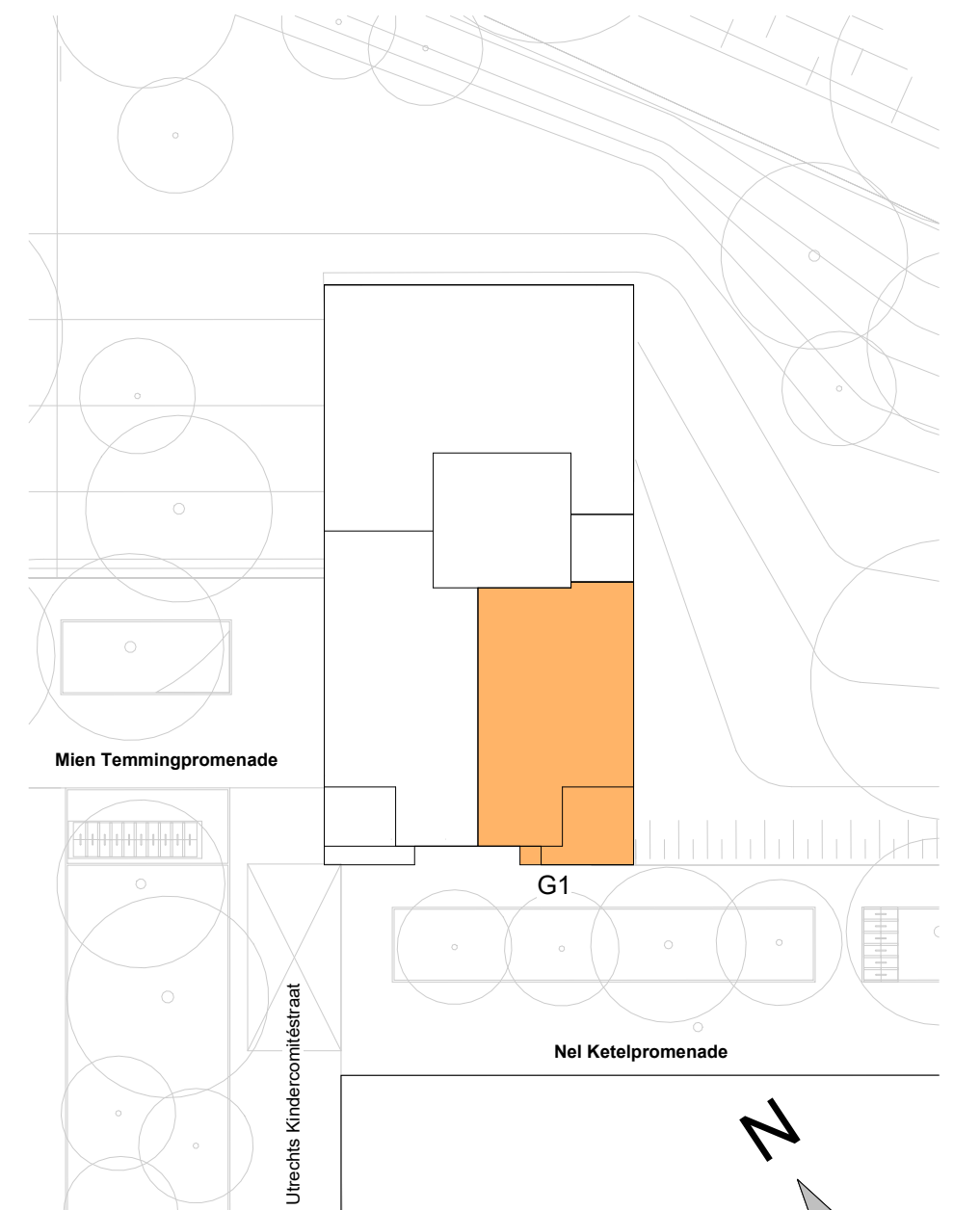
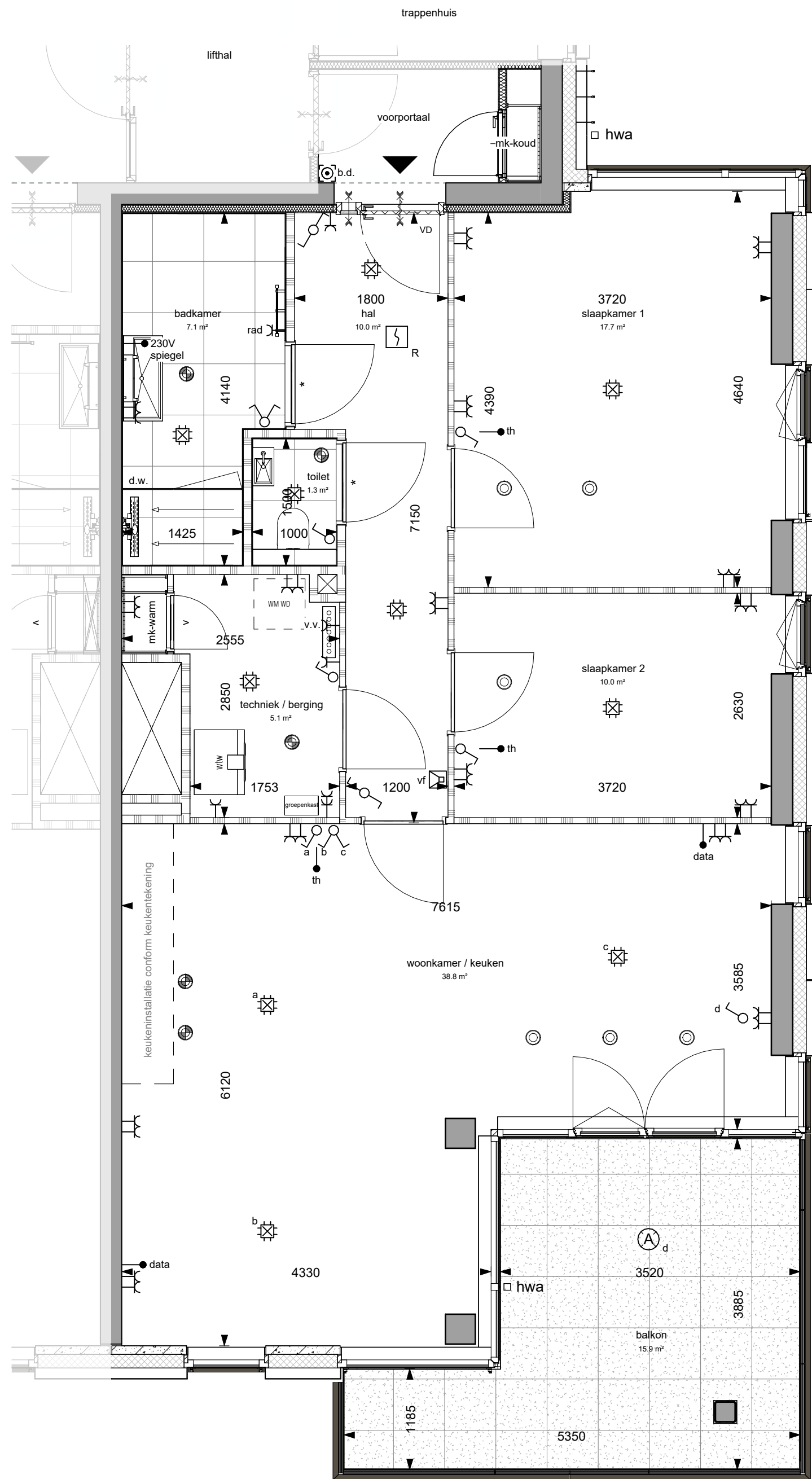

Maatvoering is circa maatvoering. Dit kan bij oplevering mogelijk afwijken als gevolg van nadere technische uitwerking.

De posities van de inblaas- en afzuigpunten, alle schakelaars en lichtpunten zijn indicatief op de tekening weergegeven. Exacte positie wordt bepaald conform opgave installateur.

Aan deze tekening kunnen geen rechten worden ontleend

project:   
betreft: DND - Toren 2 - De Citadel  
BNR 10

  
Zilverstraat 39  
2718 RP Zoetermeer  
Postbus 62  
2700 AB Zoetermeer  
T +31 79 317 01 70  
E info@eracontour.nl  
www.eracontour.nl  
fase: KO datum: 03-03-2026 schaal: 1:50 formaat: A2  
projectnummer: 2511 verdieping: 3e verdieping tekeningnummer: 6510



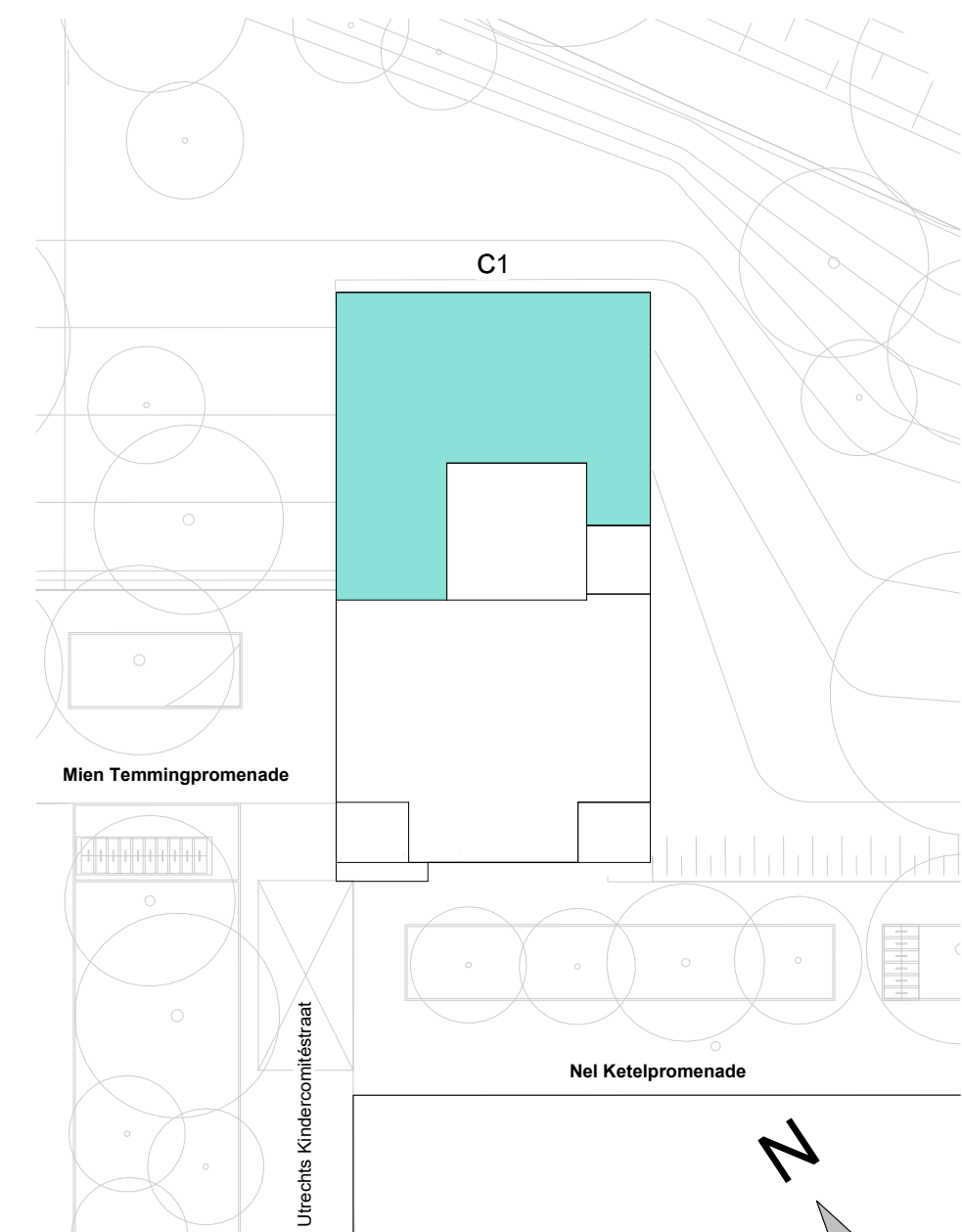
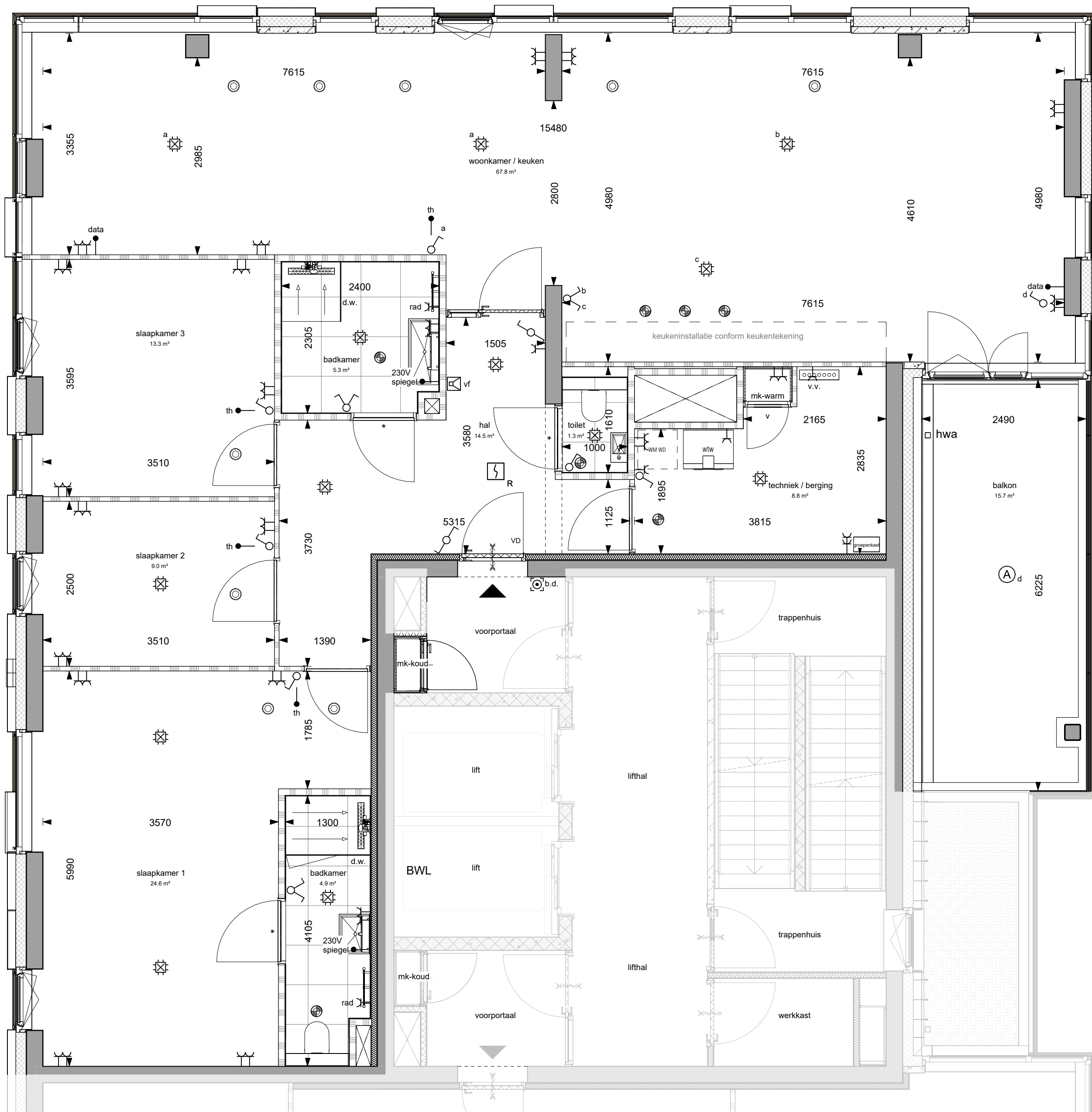

Maatvoering is circa maatvoering. Dit kan bij oplevering mogelijk afwijken als gevolg van nadere technische uitwerking.

De posities van de inblaas- en afzuigpunten, alle schakelaars en lichtpunten zijn indicatief op de tekening weergegeven. Exacte positie wordt bepaald conform opgave installateur.

Aan deze tekening kunnen geen rechten worden ontleend



betreft:  
DND - Toren 2 - De Citadel

BNR 11



Zilverstraat 39  
2718 RP Zoetermeer  
Postbus 62  
2700 AB Zoetermeer  
T +31 79 317 01 70  
E info@eracontour.nl  
www.eracontour.nl

fase:	datum:	schaal:	formaat:
KO	03-03-2026	1:50	A2
projectnummer:	verdieping:	tekeningnummer:	
2511	4e verdieping	6511	

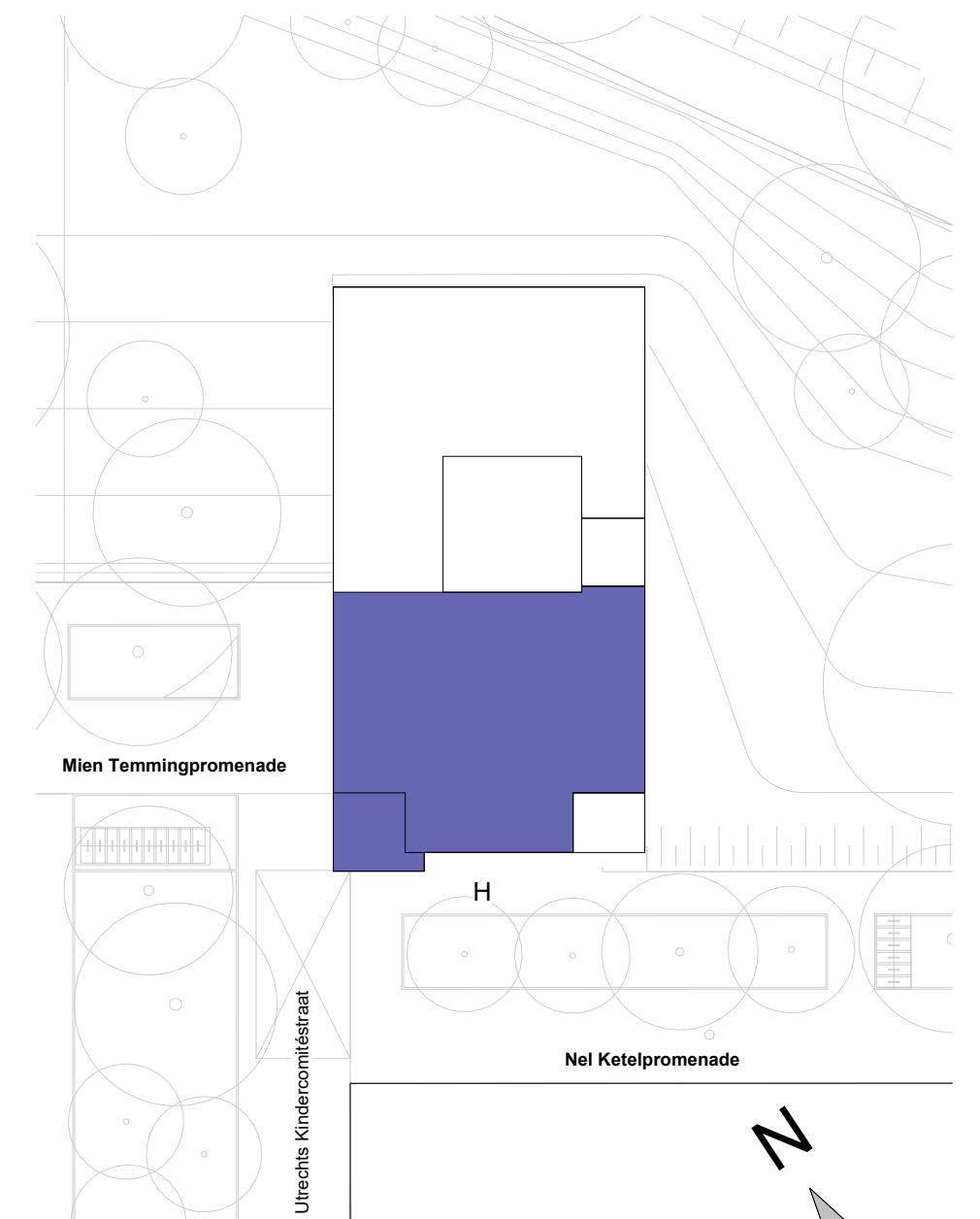
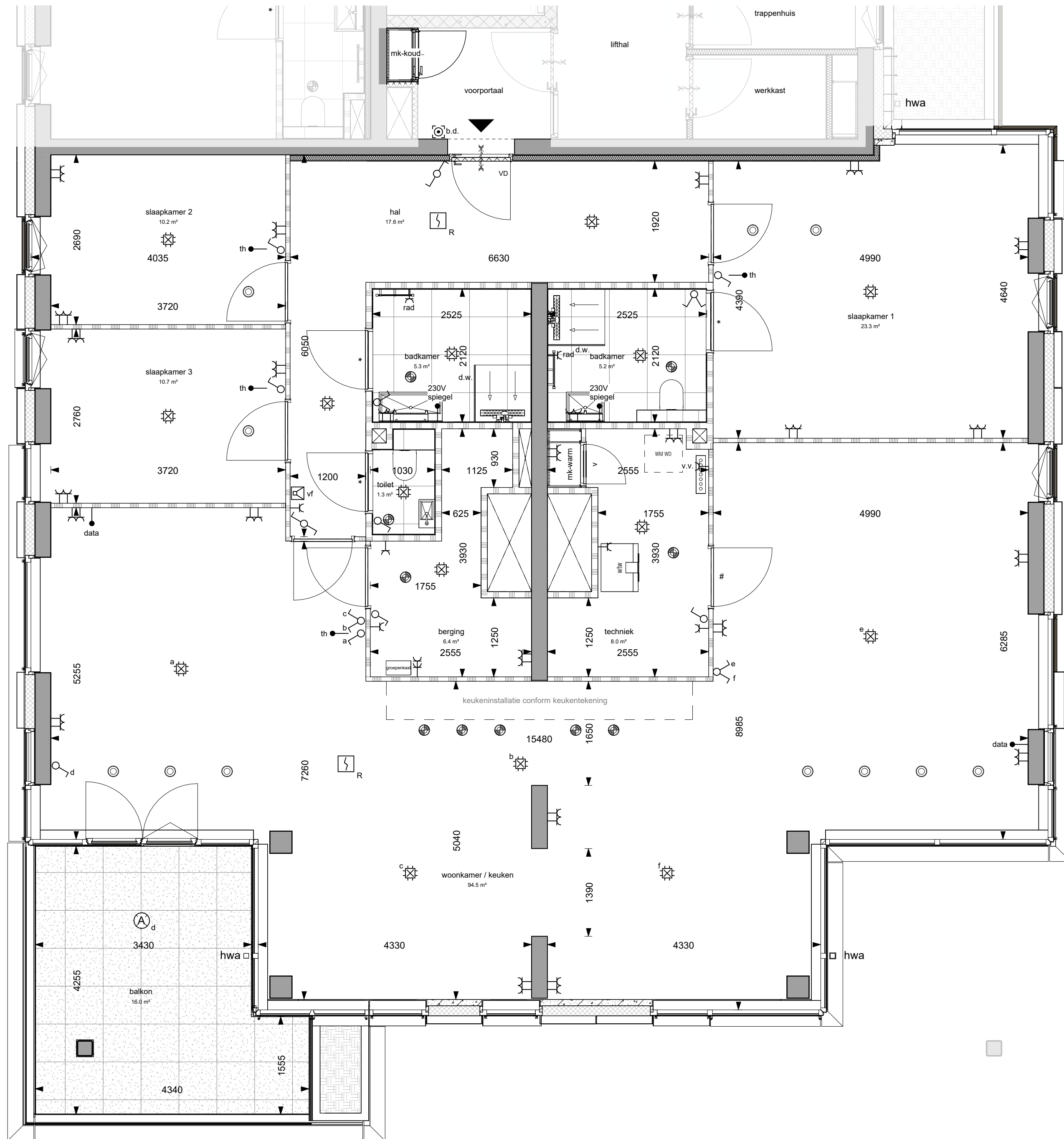

Maatvoering is circa maatvoering. Dit kan bij oplevering mogelijk afwijken als gevolg van nadere technische uitwerking.

De posities van de inblaas- en afzuigpunten, alle schakelaars en lichtpunten zijn indicatief op de tekening weergegeven. Exacte positie wordt bepaald conform opgave installateur.

Aan deze tekening kunnen geen rechten worden ontleend

project:   
betreft: DND - Toren 2 - De Citadel  
**BNR 12**

  
fase: KO datum: 03-03-2026 schaal: 1:50 formaat: A2  
projectnummer: 2511 verdieping: 4e verdieping tekeningnummer: 6512



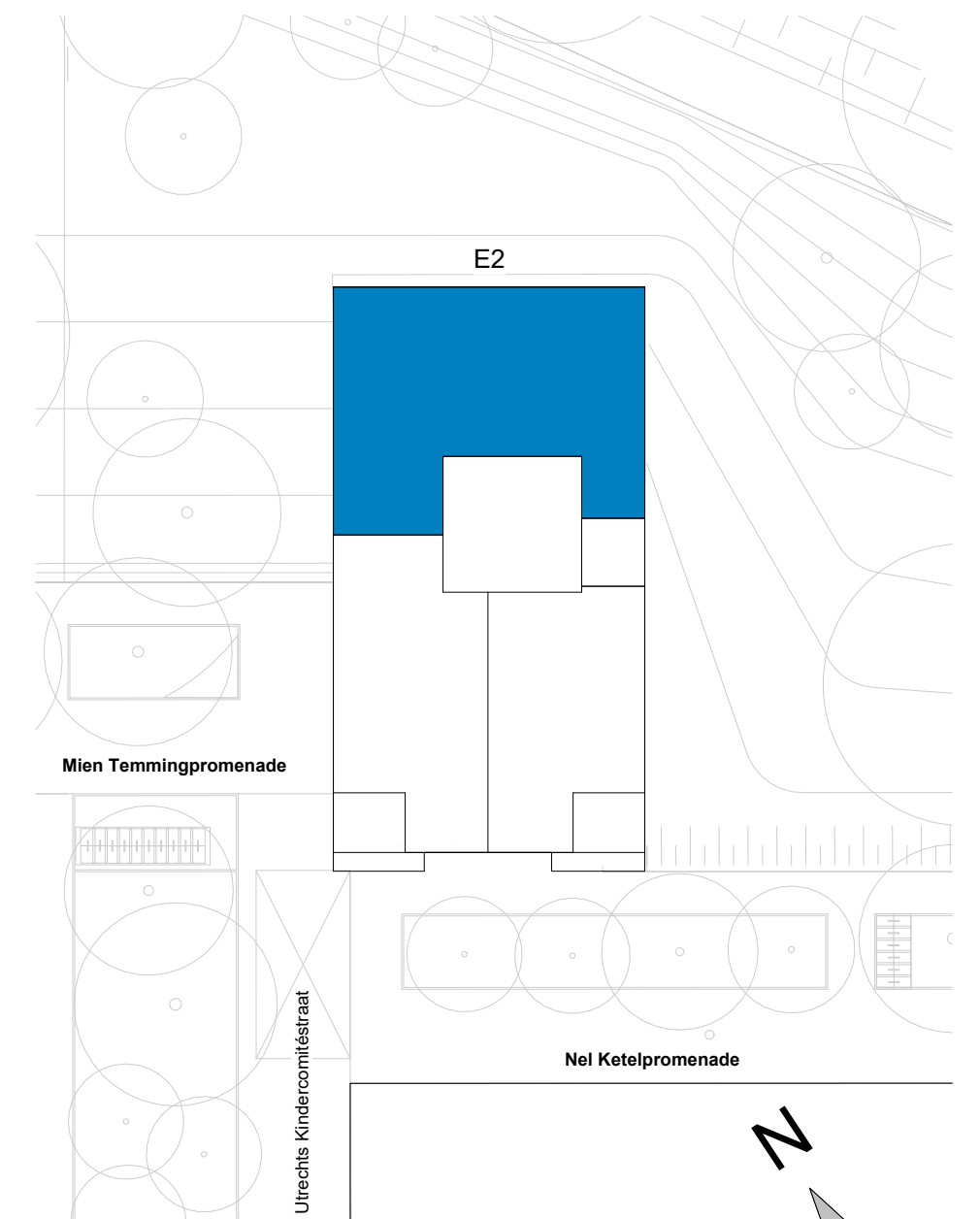
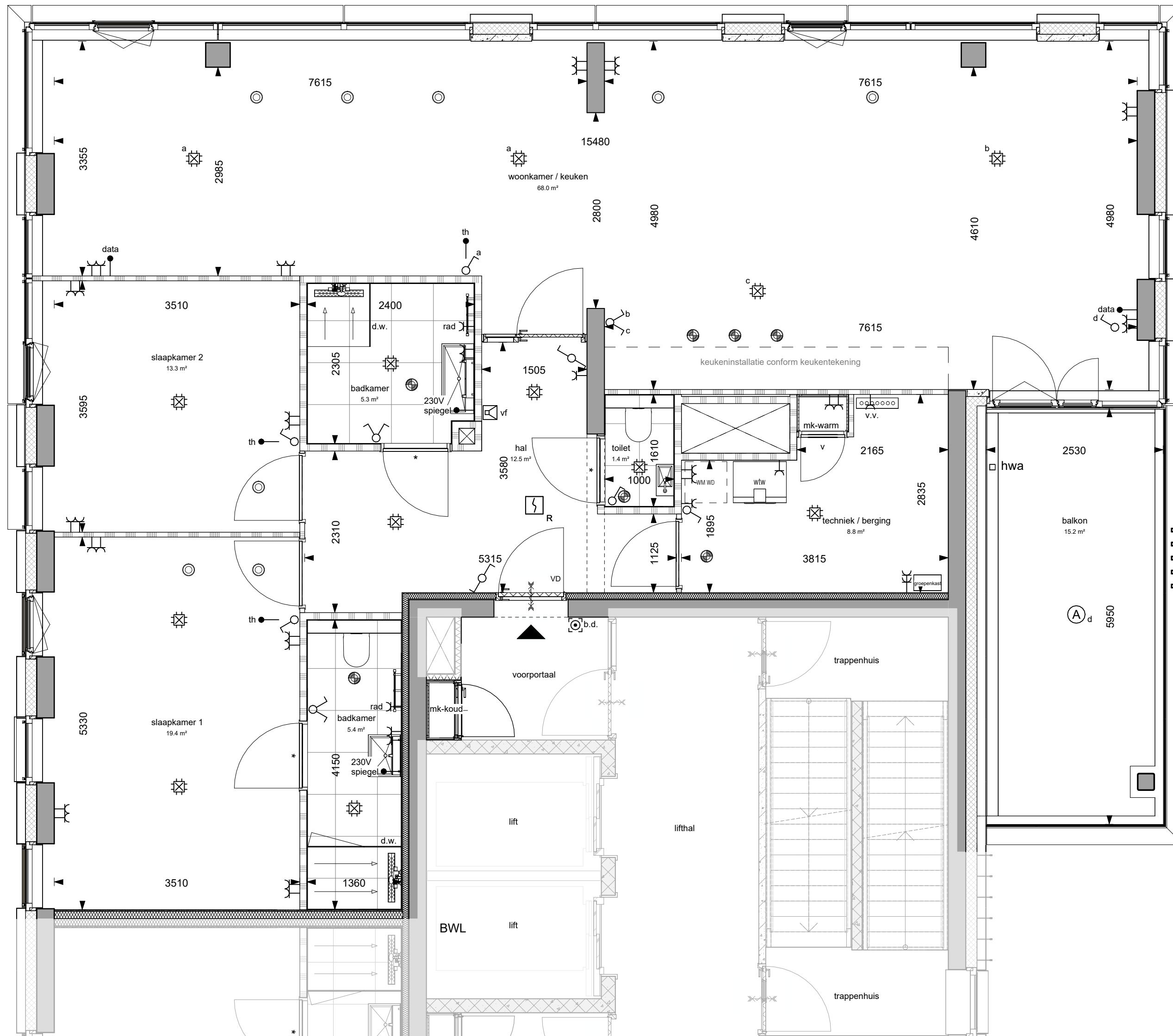

Maatvoering is circa maatvoering. Dit kan bij oplevering mogelijk afwijken als gevolg van nadere technische uitwerking.

De posities van de inblaas- en afzuigpunten, alle schakelaars en lichtpunten zijn indicatief op de tekening weergegeven. Exacte positie wordt bepaald conform opgave installateur.

Aan deze tekening kunnen geen rechten worden ontleend

project: 

betreft: DND - Toren 2 - De Citadel

**BNR 13**



Zilverstraat 39  
2718 RP Zoetermeer  
Postbus 62  
2700 AB Zoetermeer  
T +31 79 317 01 70  
E info@eracontour.nl  
www.eracontour.nl

fase:	datum:	schaal:	formaat:
KO	03-03-2026	1:50	A2
projectnummer:	verdieping:	tekeningnummer:	
2511	5e verdieping	6513	

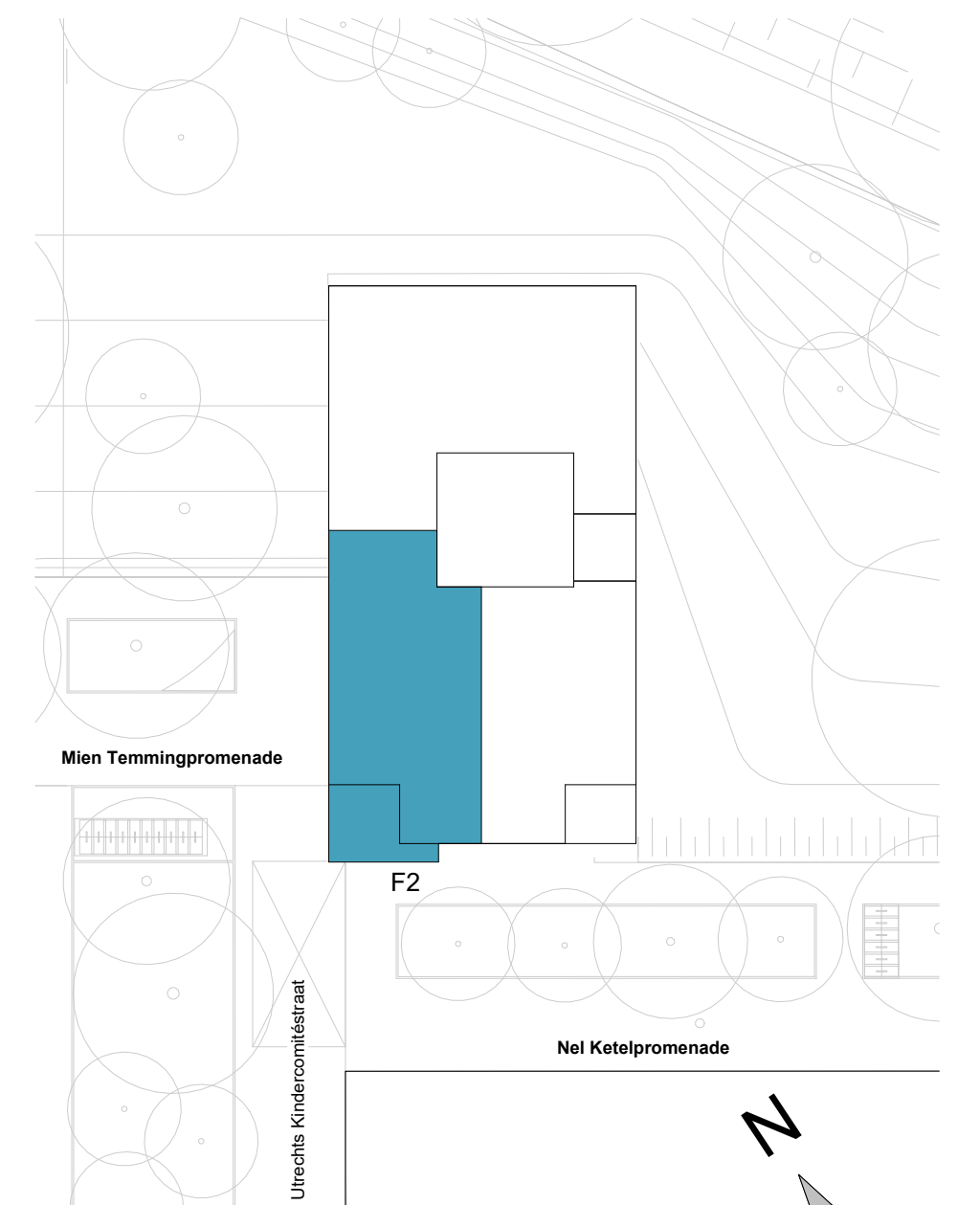
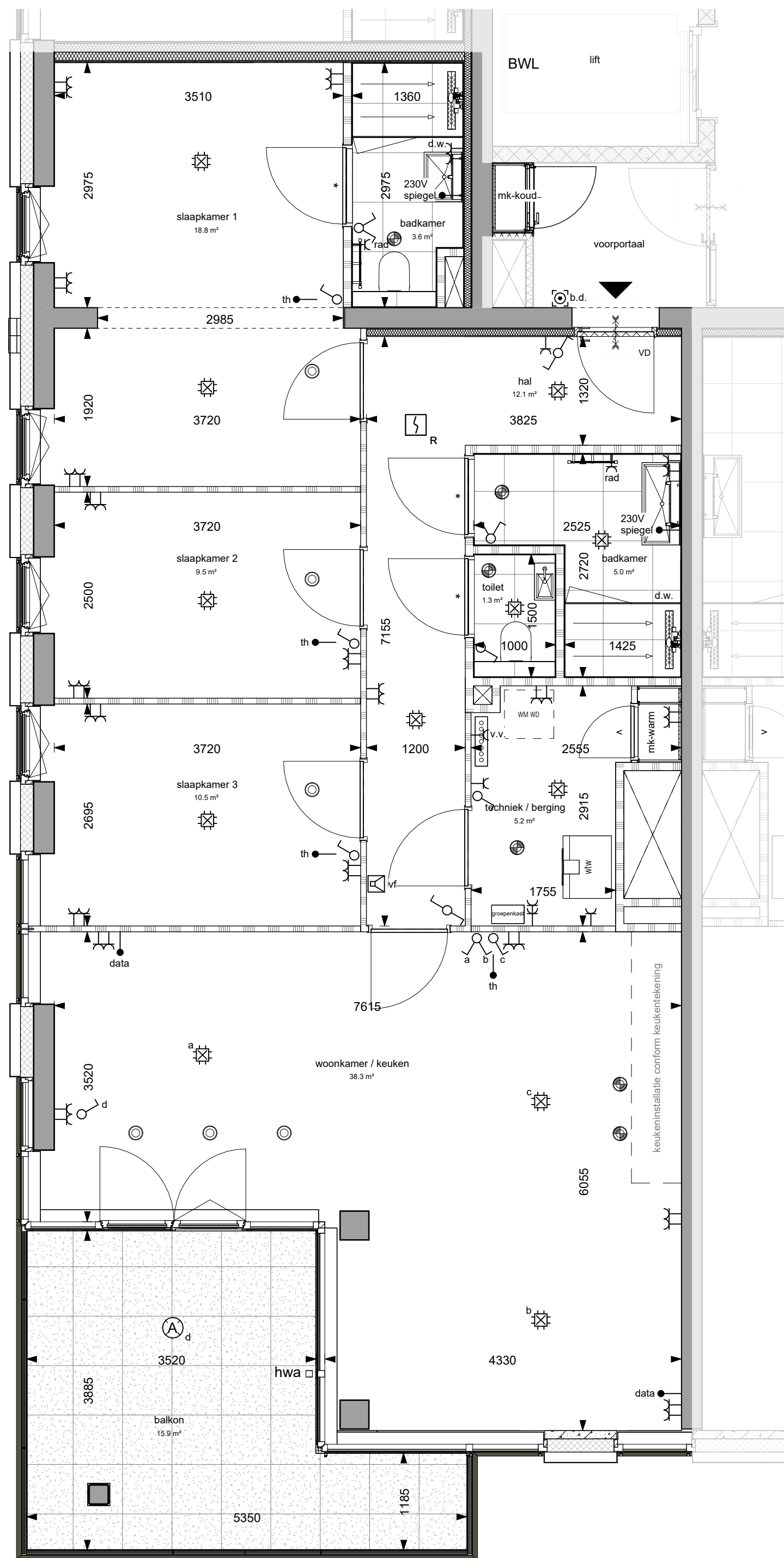

Maatvoering is circa maatvoering. Dit kan bij oplevering mogelijk afwijken als gevolg van nadere technische uitwerking.

De posities van de inblaas- en afzuigpunten, alle schakelaars en lichtpunten zijn indicatief op de tekening weergegeven. Exacte positie wordt bepaald conform opgave installateur.

Aan deze tekening kunnen geen rechten worden ontleend

project: 

betreft: DND - Toren 2 - De Citadel

BNR 14



Zilverstraat 39  
2718 RP Zoetermeer  
Postbus 62  
2700 AB Zoetermeer  
T +31 79 317 01 70  
E info@eracontour.nl  
www.eracontour.nl

fase:	datum:	schaal:	formaat:
KO	03-03-2026		A2
projectnummer:	verdieping:	tekeningnummer:	
2511	5e verdieping	6514	

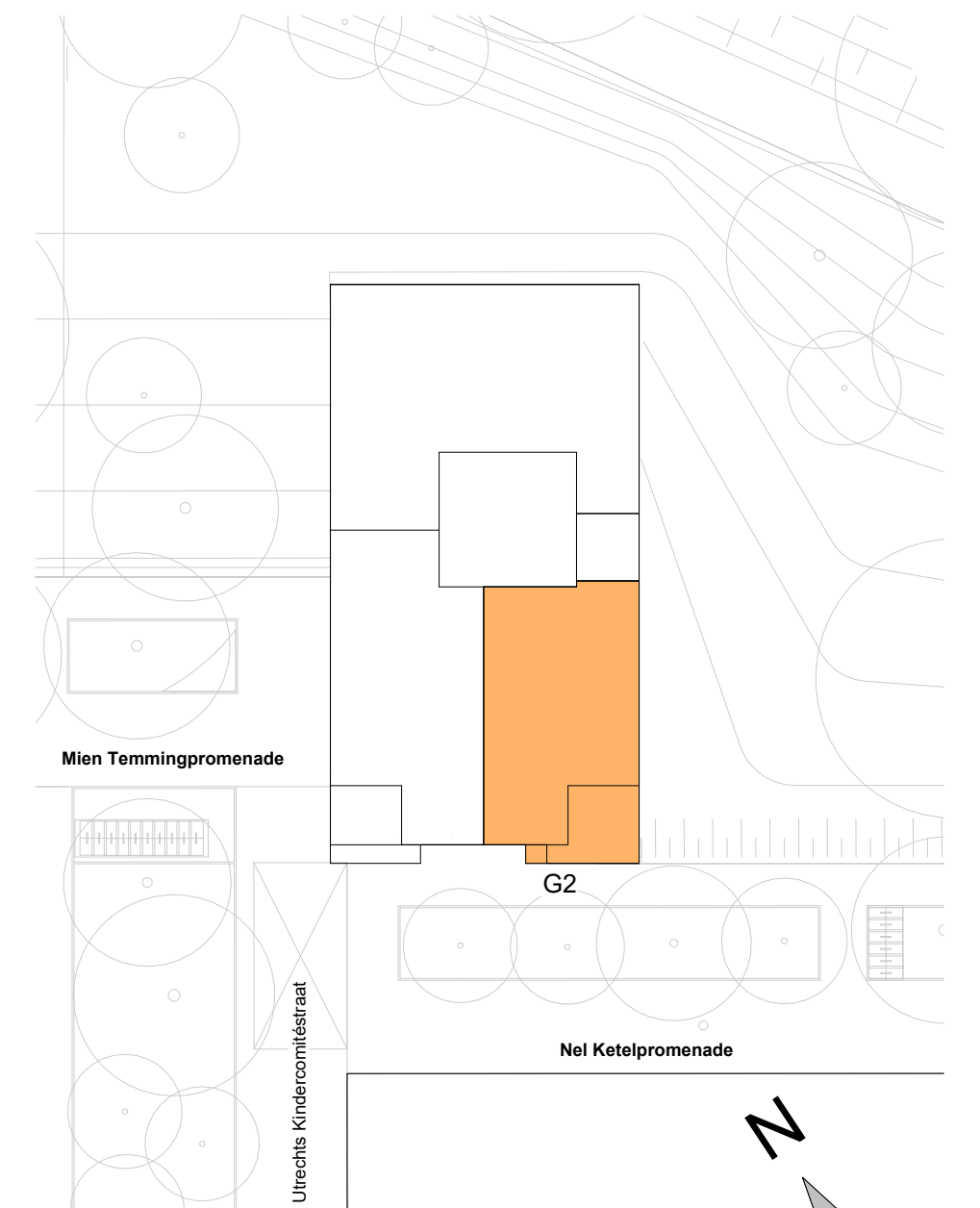
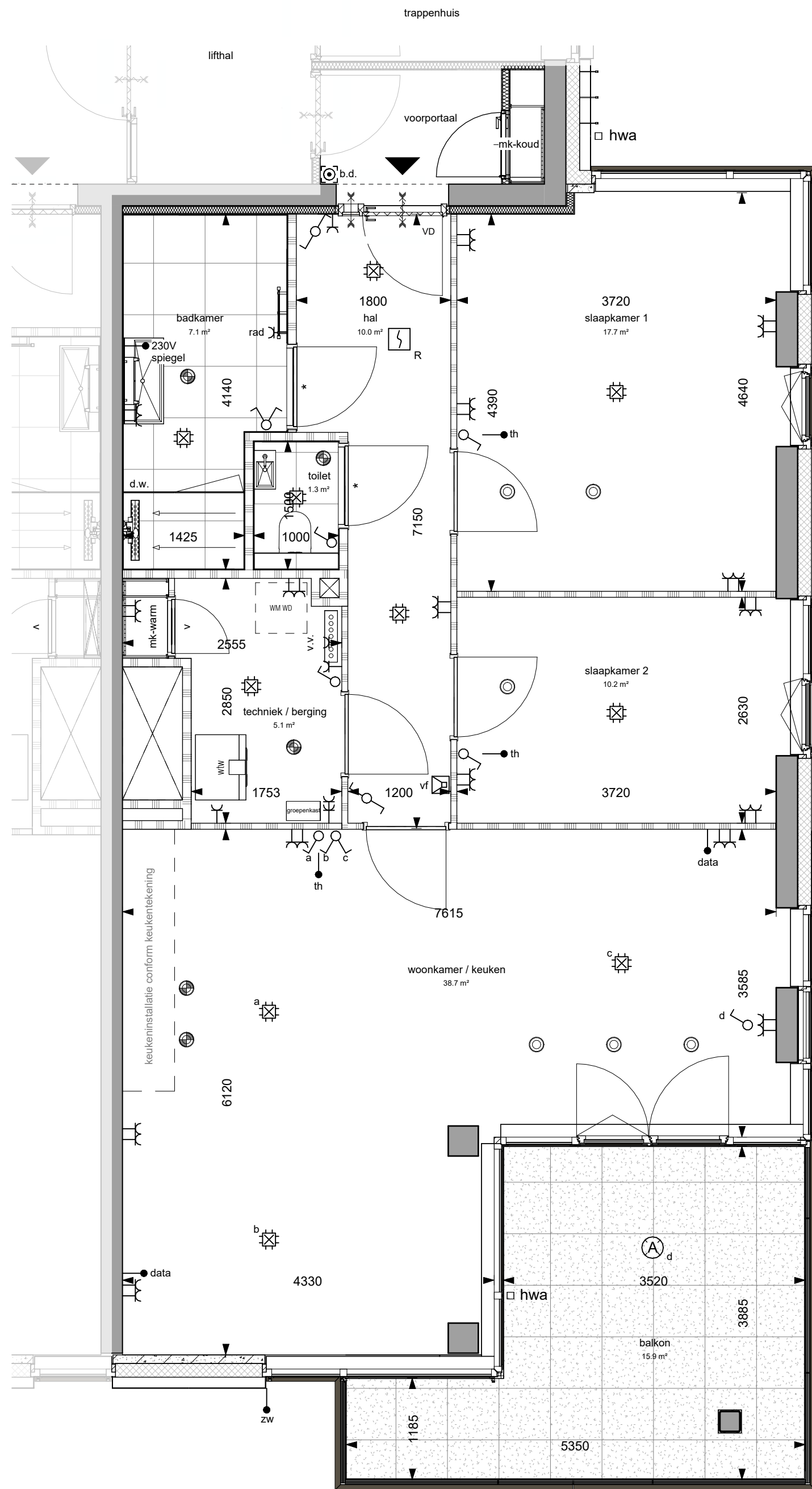

Maatvoering is circa maatvoering. Dit kan bij oplevering mogelijk afwijken als gevolg van nadere technische uitwerking.

De posities van de inblaas- en afzuigpunten, alle schakelaars en lichtpunten zijn indicatief op de tekening weergegeven. Exacte positie wordt bepaald conform opgave installateur.

Aan deze tekening kunnen geen rechten worden ontleend

project: 

betreft: DND - Toren 2 - De Citadel

**BNR 15**



Zilverstraat 39  
2718 RP Zoetermeer  
Postbus 62  
2700 AB Zoetermeer  
T +31 79 317 01 70  
E info@eracontour.nl  
www.eracontour.nl

fase:	datum:	schaal:	formaat:
KO	03-03-2026	1:50	A2
projectnummer:	verdieping:	tekeningnummer:	
2511	5e verdieping	6515	



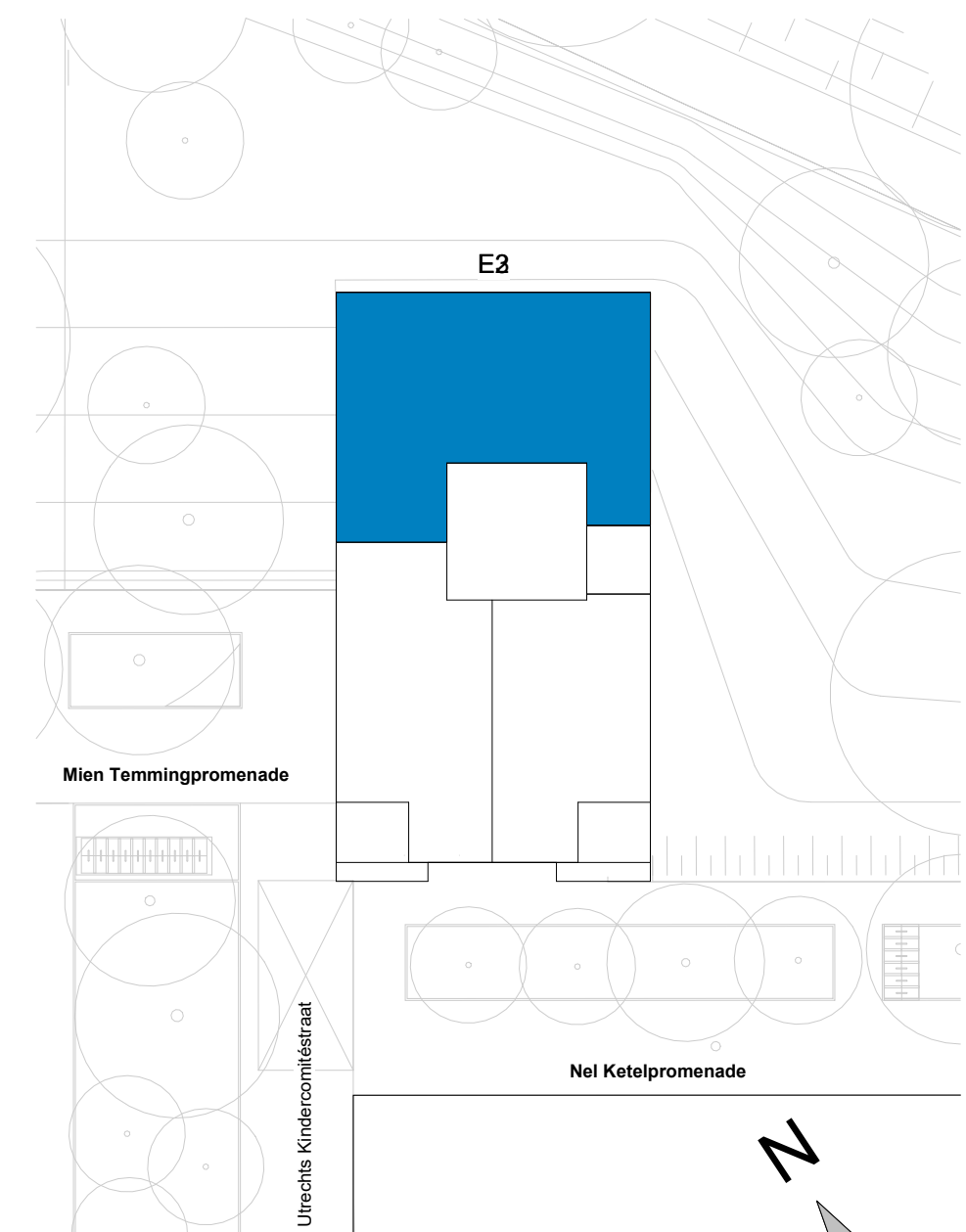
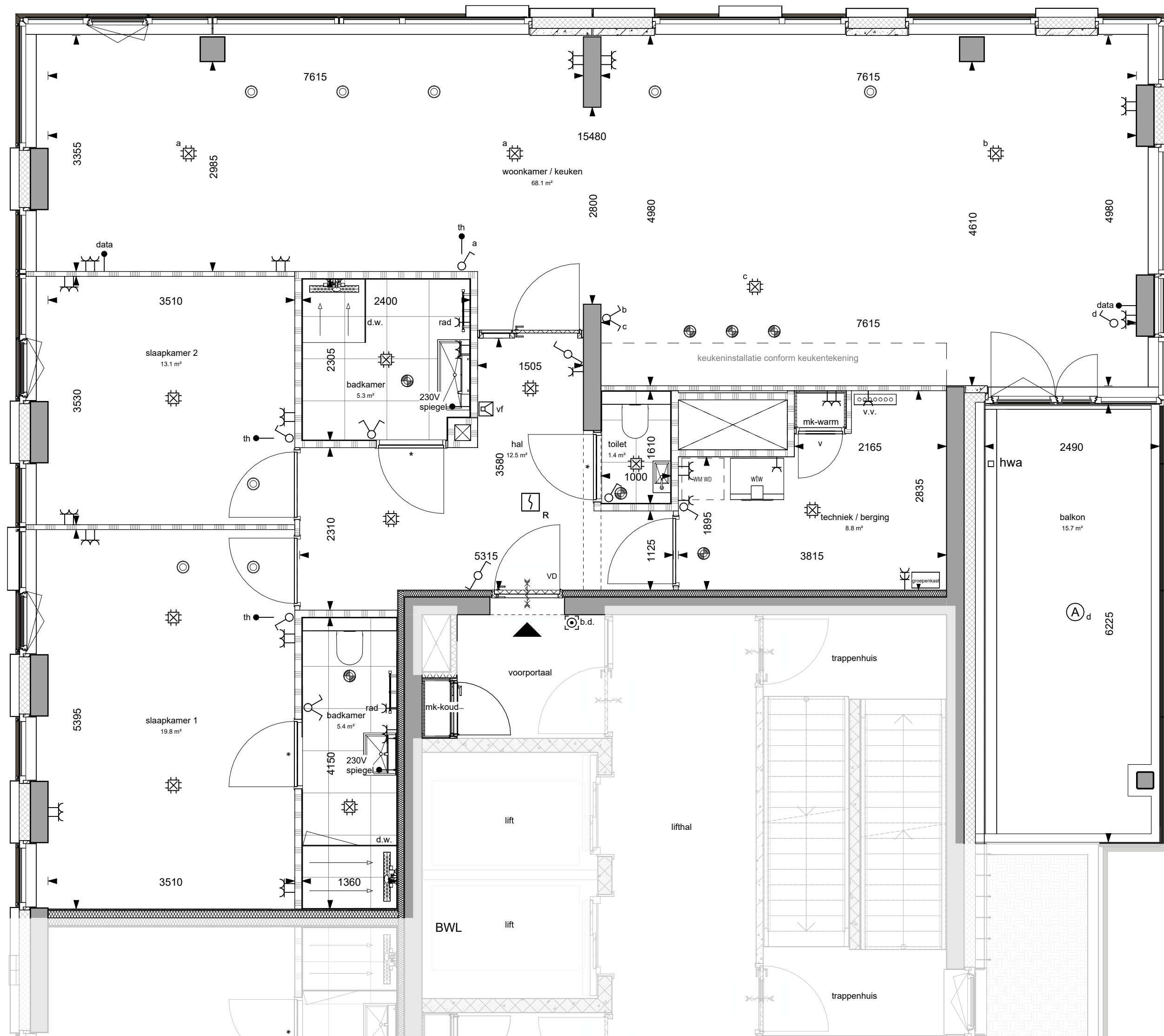

Maatvoering is circa maatvoering. Dit kan bij oplevering mogelijk afwijken als gevolg van nadere technische uitwerking.

De posities van de inblaas- en afzuigpunten, alle schakelaars en lichtpunten zijn indicatief op de tekening weergegeven. Exacte positie wordt bepaald conform opgave installateur.

Aan deze tekening kunnen geen rechten worden ontleend

project: 

betreft: DND - Toren 2 - De Citadel

**BNR 16**



Zilverstraat 39  
2718 RP Zoetermeer  
Postbus 62  
2700 AB Zoetermeer  
T +31 79 317 01 70  
E info@eracontour.nl  
www.eracontour.nl

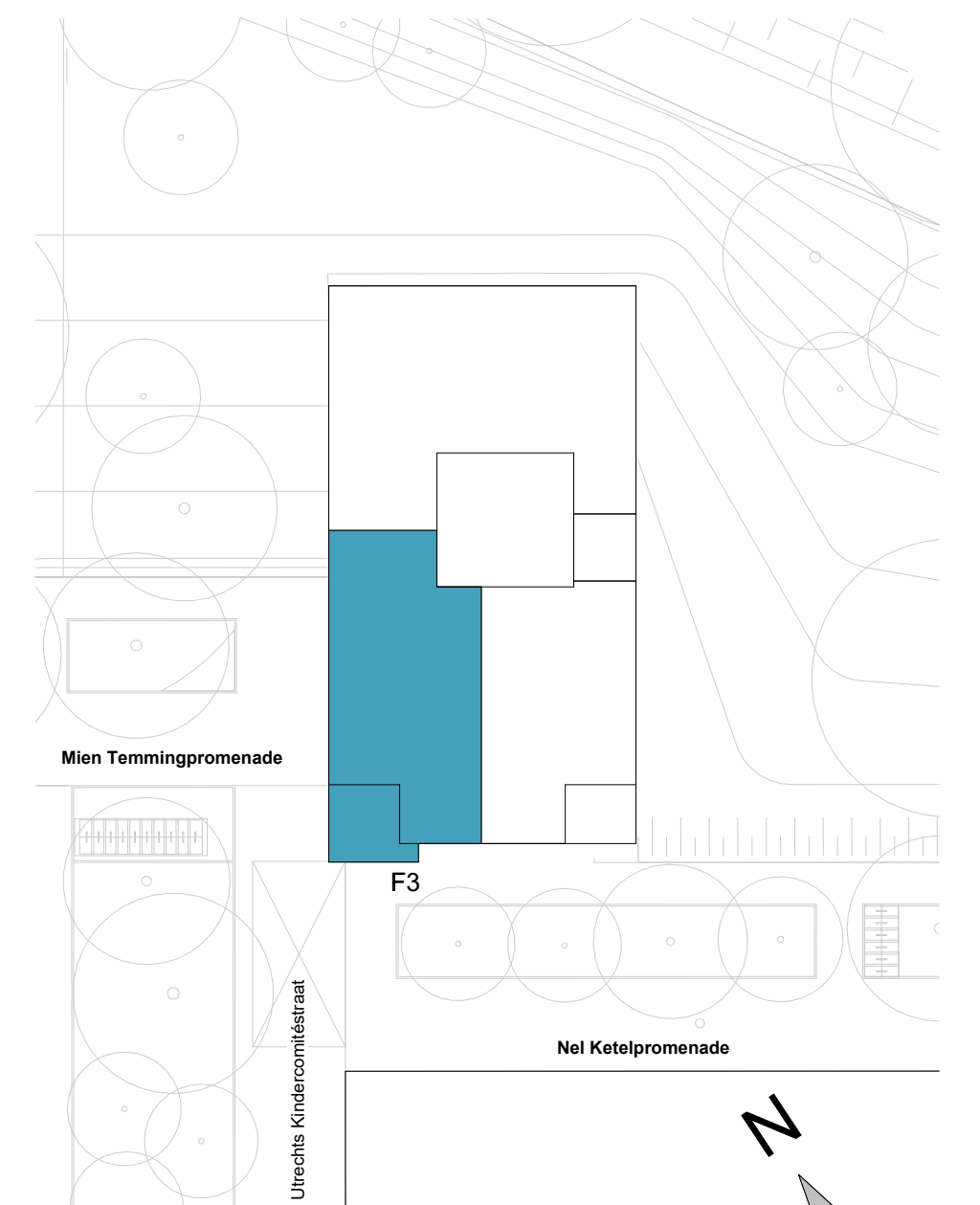
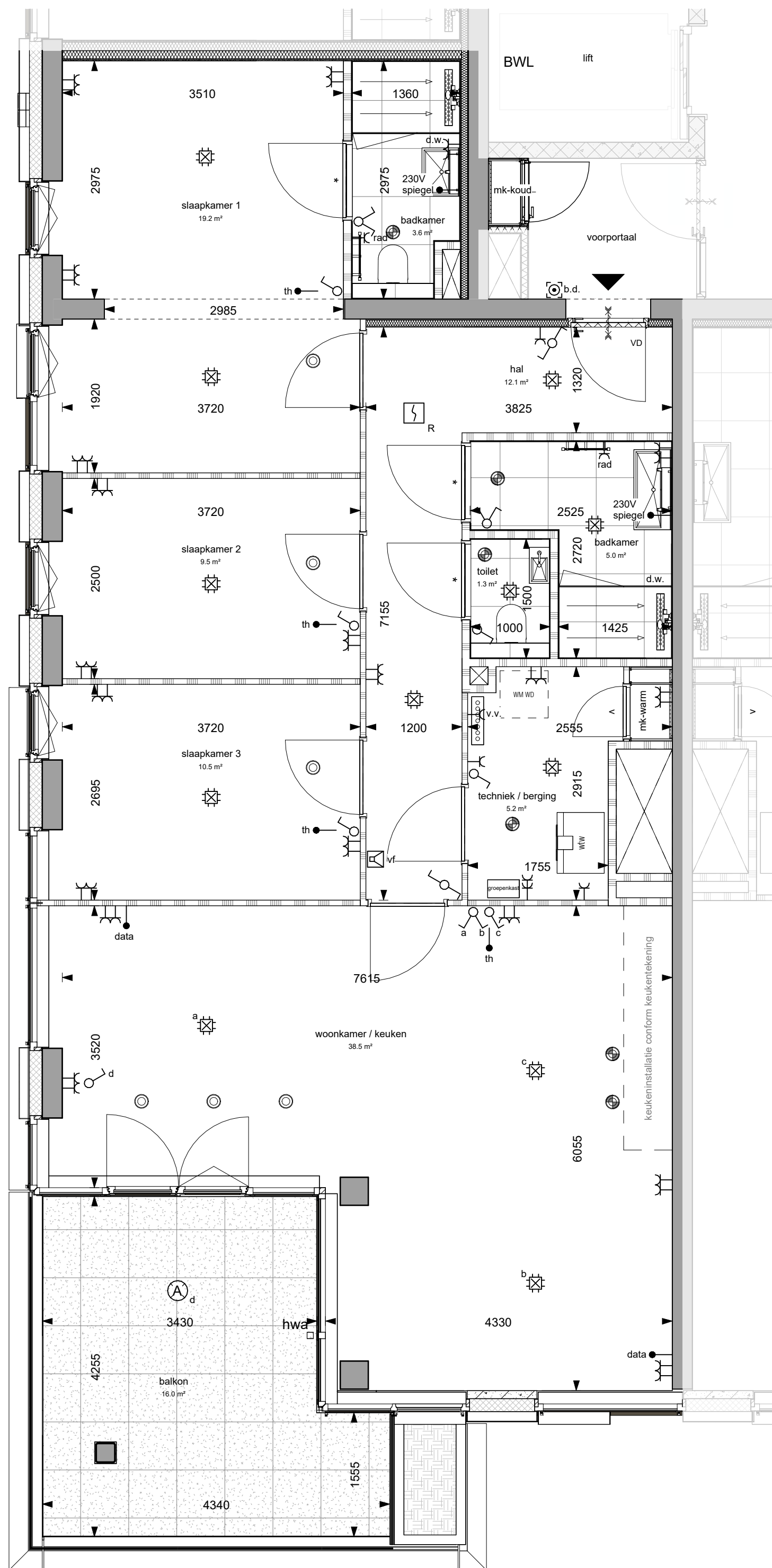

fase:	datum:	schaal:	formaat:
KO	03-03-2026	1:50	A2
projectnummer:	verdieping:	tekeningnummer:	
2511	6e verdieping	6516	



Maatvoering is circa maatvoering. Dit kan bij oplevering mogelijk afwijken als gevolg van nadere technische uitwerking.

De posities van de inblaas- en afzuigpunten, alle schakelaars en lichtpunten zijn indicatief op de tekening weergegeven. Exacte positie wordt bepaald conform opgave installateur.

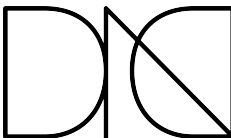
Aan deze tekening kunnen geen rechten worden ontleend

project:					Zilverstraat 39 2718 RP Zoetermeer Postbus 62 2700 AB Zoetermeer T +31 79 317 01 70 E info@eracontour.nl www.eracontour.nl
betreft:	DND - Toren 2 - De Citadel	fase:	datum:	schaal:	formaat:
		KO	03-03-2026	1:50	A2
	BNR 17	projectnummer:	verdieping:	tekeningnummer:	
		2511	6e verdieping	6517	

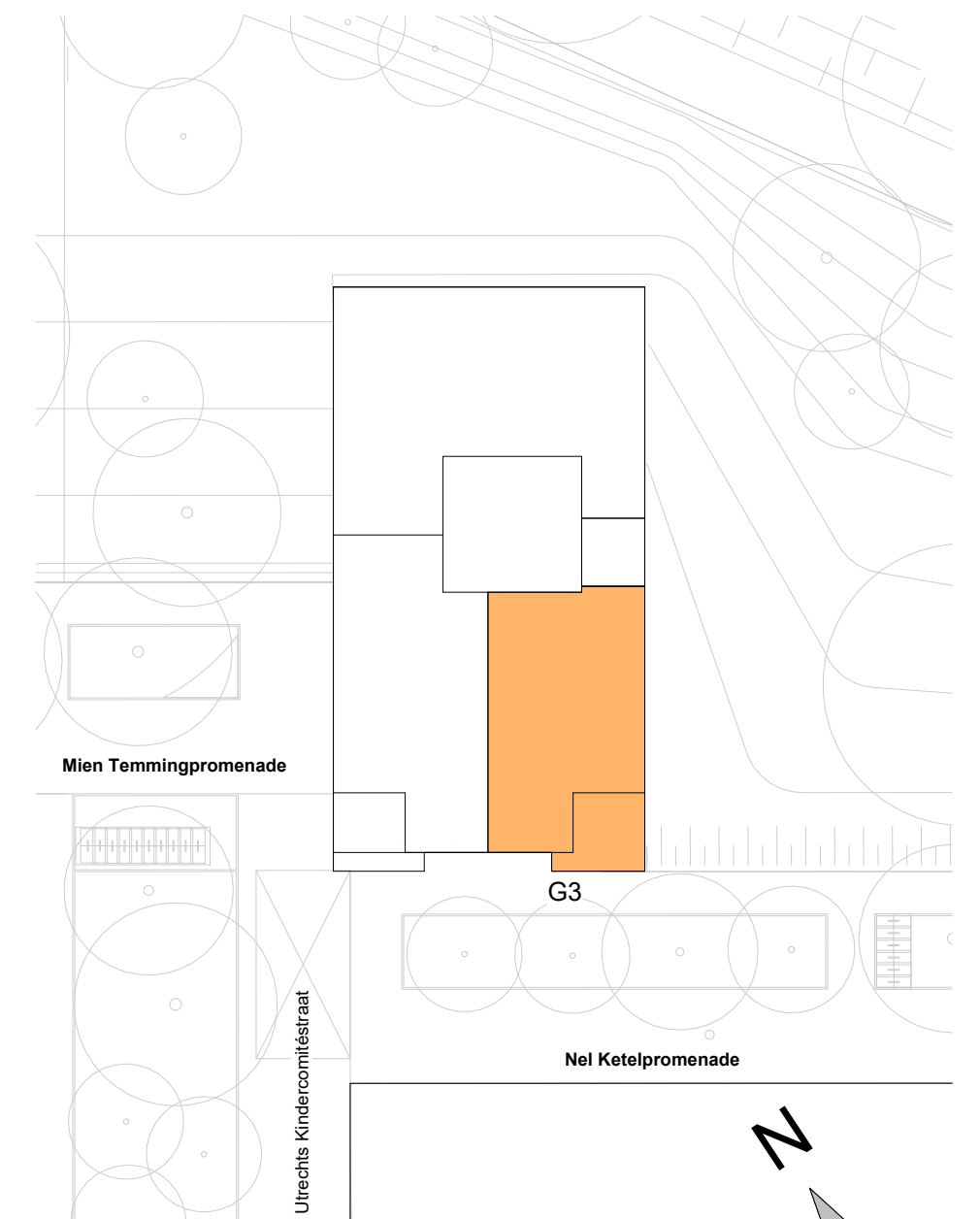
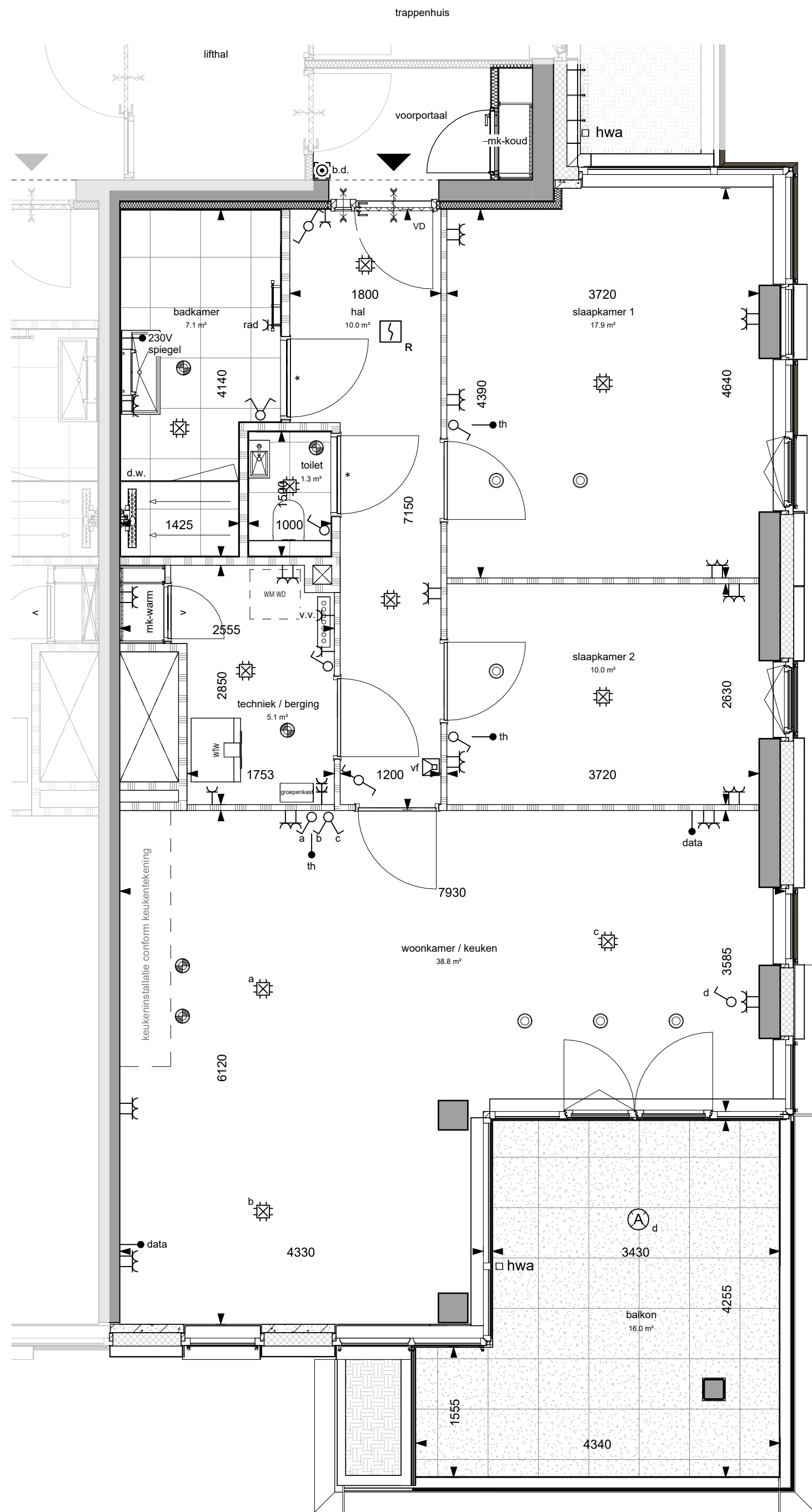

Maatvoering is circa maatvoering. Dit kan bij oplevering mogelijk afwijken als gevolg van nadere technische uitwerking.

De posities van de inblaas- en afzuigpunten, alle schakelaars en lichtpunten zijn indicatief op de tekening weergegeven. Exacte positie wordt bepaald conform opgave installateur.

Aan deze tekening kunnen geen rechten worden ontleend

project: 

betreft: DND - Toren 2 - De Citadel

**BNR 18**



Zilverstraat 39  
2718 RP Zoetermeer  
Postbus 62  
2700 AB Zoetermeer  
T +31 79 317 01 70  
E info@eracontour.nl  
www.eracontour.nl

fase:	datum:	schaal:	formaat:
KO	03-03-2026	1:50	A2
projectnummer:	verdieping:	tekeningnummer:	
2511	6e verdieping	6518	



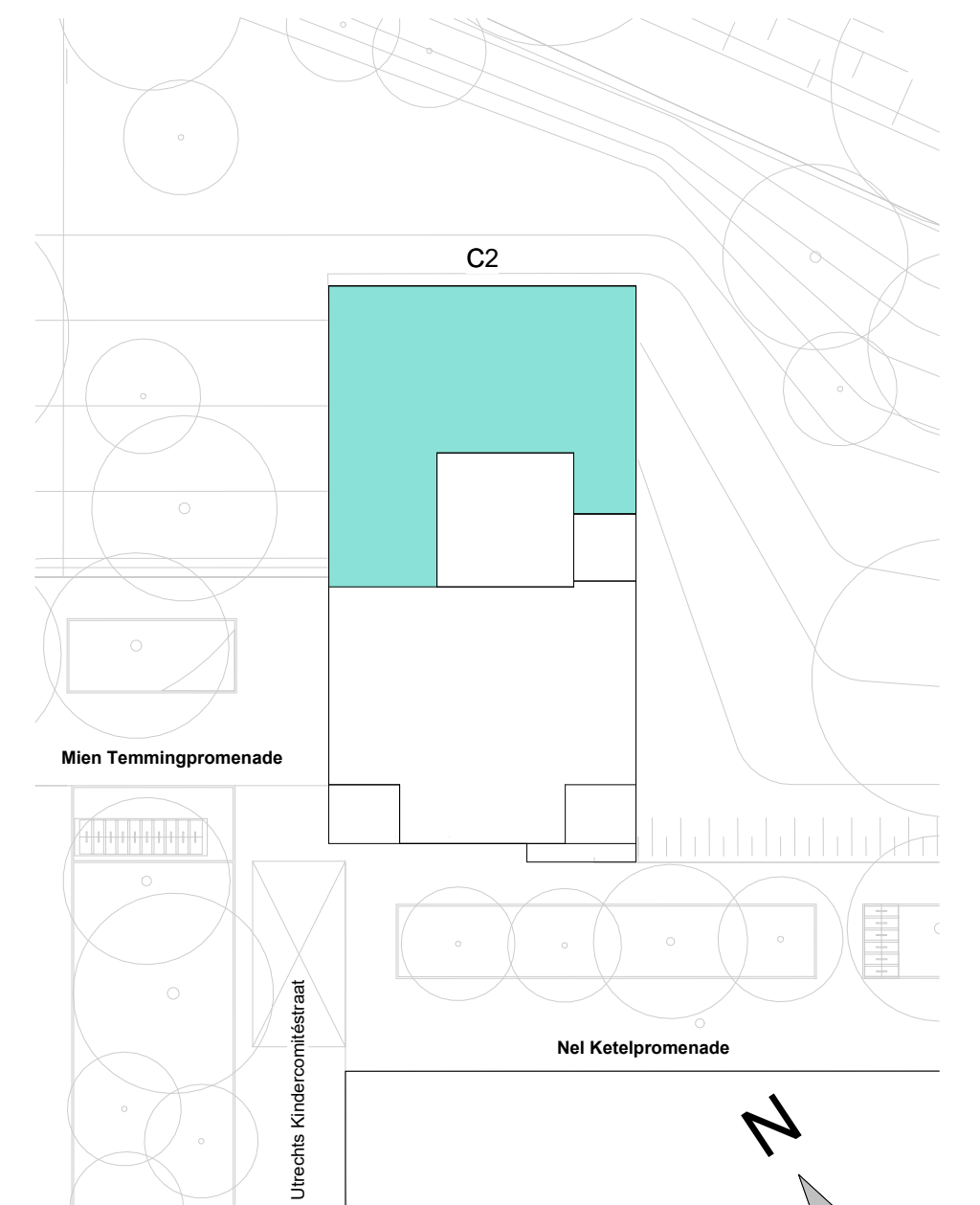
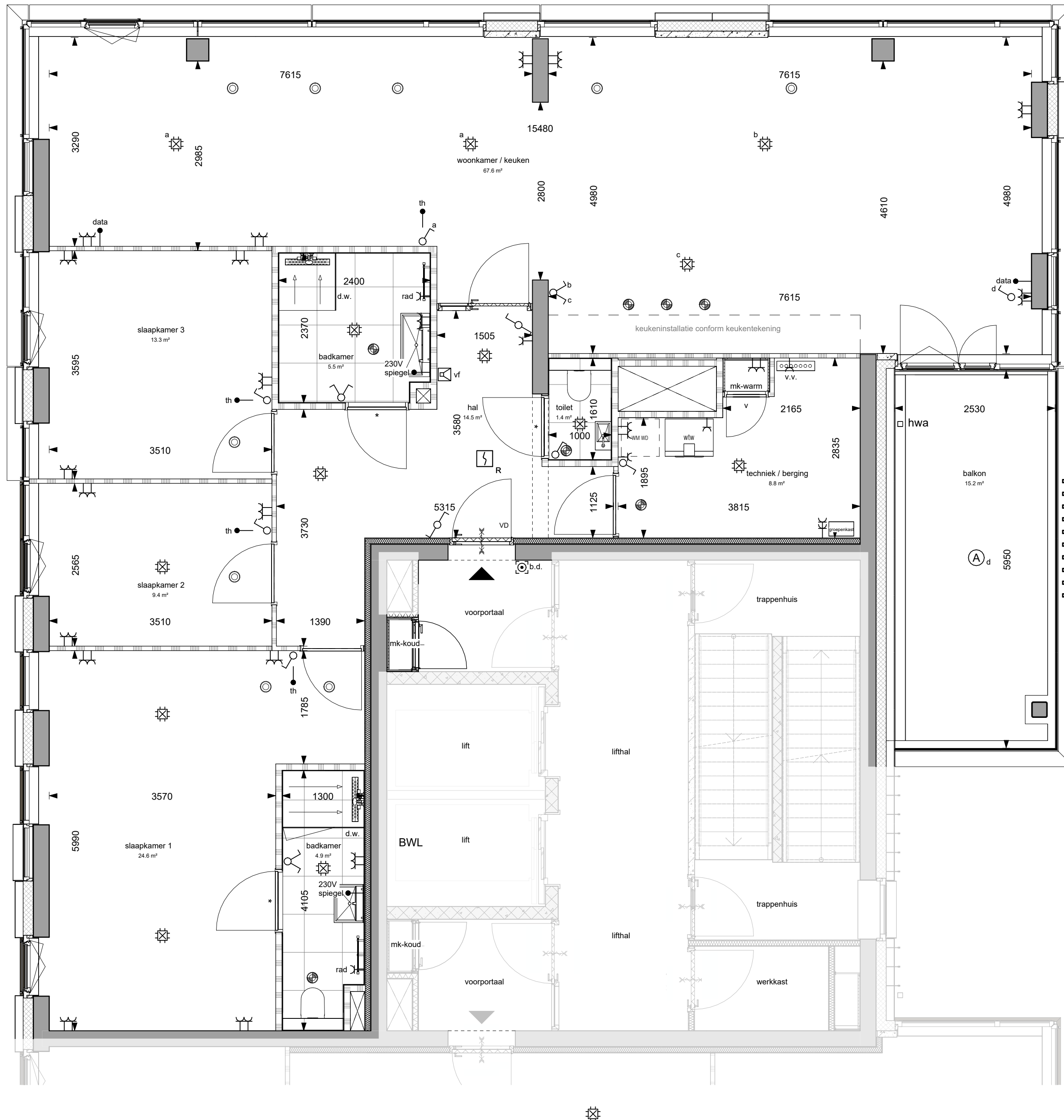

Maatvoering is circa maatvoering. Dit kan bij oplevering mogelijk afwijken als gevolg van nadere technische uitwerking.

De posities van de inblaas- en afzuigpunten, alle schakelaars en lichtpunten zijn indicatief op de tekening weergegeven. Exacte positie wordt bepaald conform opgave installateur.

Aan deze tekening kunnen geen rechten worden ontleend

project: 

betreft: DND - Toren 2 - De Citadel

**BNR 19**



Zilverstraat 39  
2718 RP Zoetermeer  
Postbus 62  
2700 AB Zoetermeer  
T +31 79 317 01 70  
E info@eracontour.nl  
www.eracontour.nl

fase:	datum:	schaal:	formaat:
KO	03-03-2026		A2
projectnummer:	verdieping:	tekeningnummer:	
2511	7e verdieping	6519	

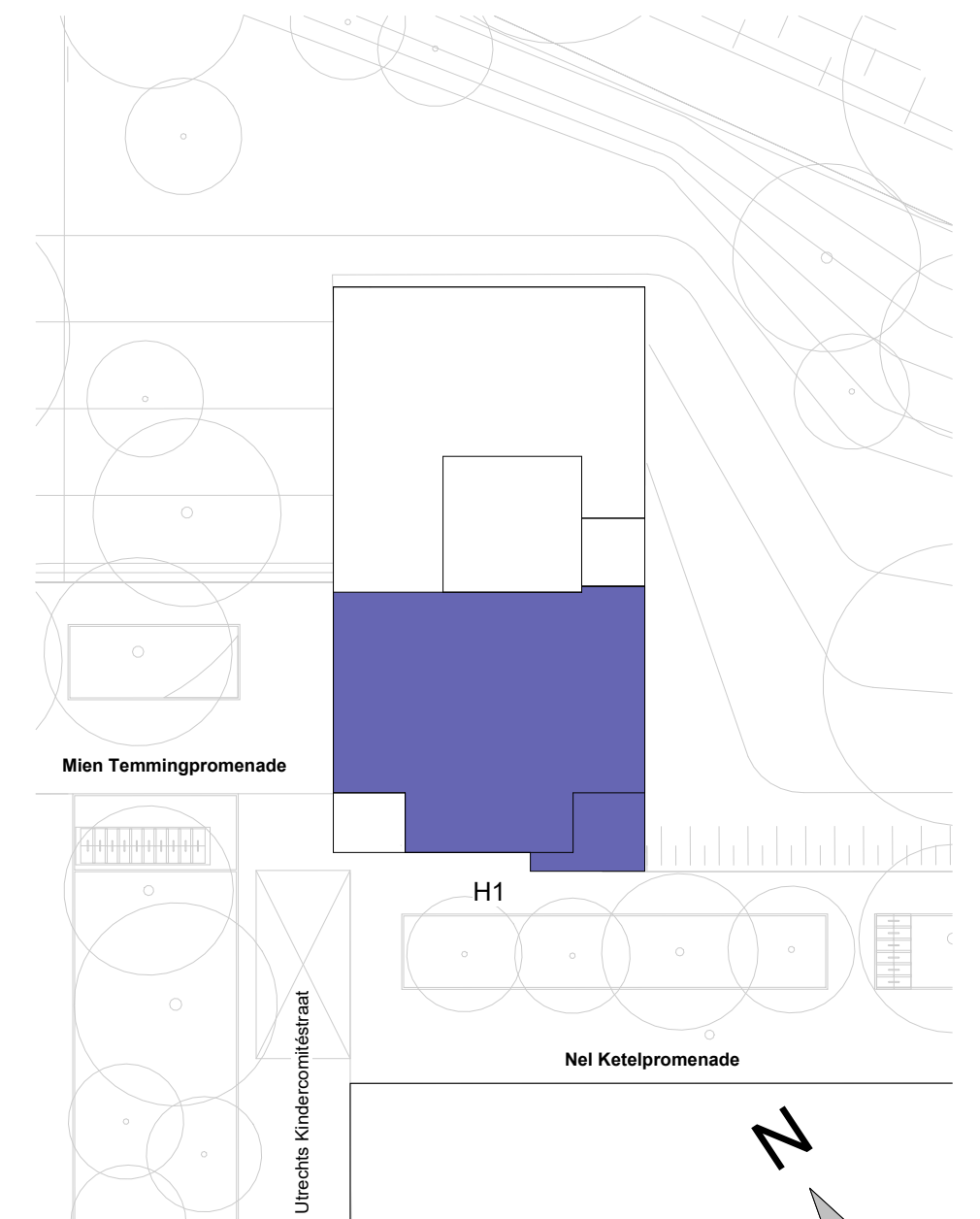
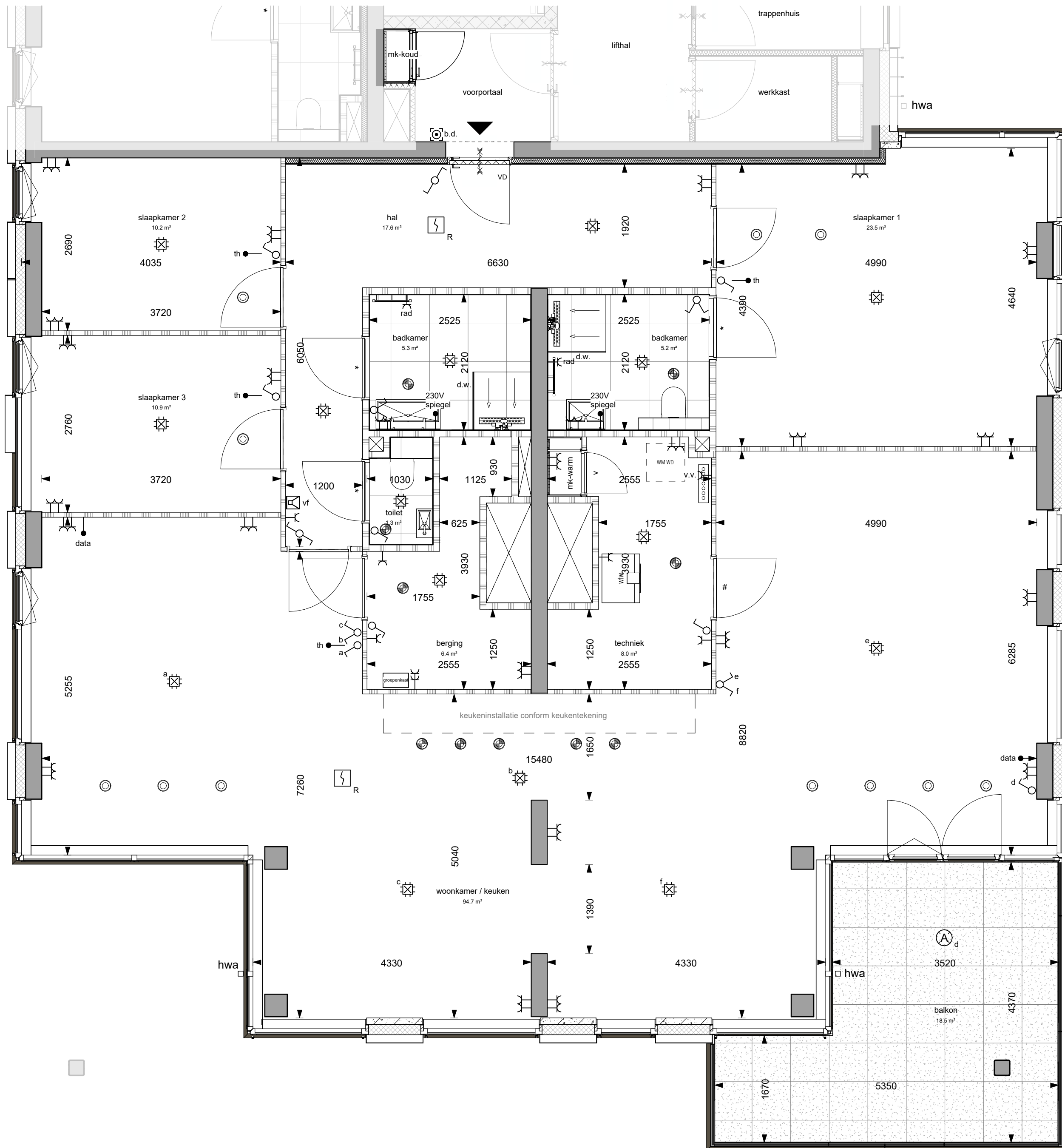

Maatvoering is circa maatvoering. Dit kan bij oplevering mogelijk afwijken als gevolg van nadere technische uitwerking.

De posities van de inblaas- en afzuigpunten, alle schakelaars en lichtpunten zijn indicatief op de tekening weergegeven. Exacte positie wordt bepaald conform opgave installateur.

Aan deze tekening kunnen geen rechten worden ontleend



betreft:  
DND - Toren 2 - De Citadel

BNR 20



Zilverstraat 39  
2718 RP Zoetermeer  
Postbus 62  
2700 AB Zoetermeer  
T +31 79 317 01 70  
E info@eracontour.nl  
www.eracontour.nl

fase:	datum:	schaal:	formaat:
KO	03-03-2026	1:50	A2
projectnummer:	verdieping:	tekeningnummer:	
2511	7e verdieping	6520	

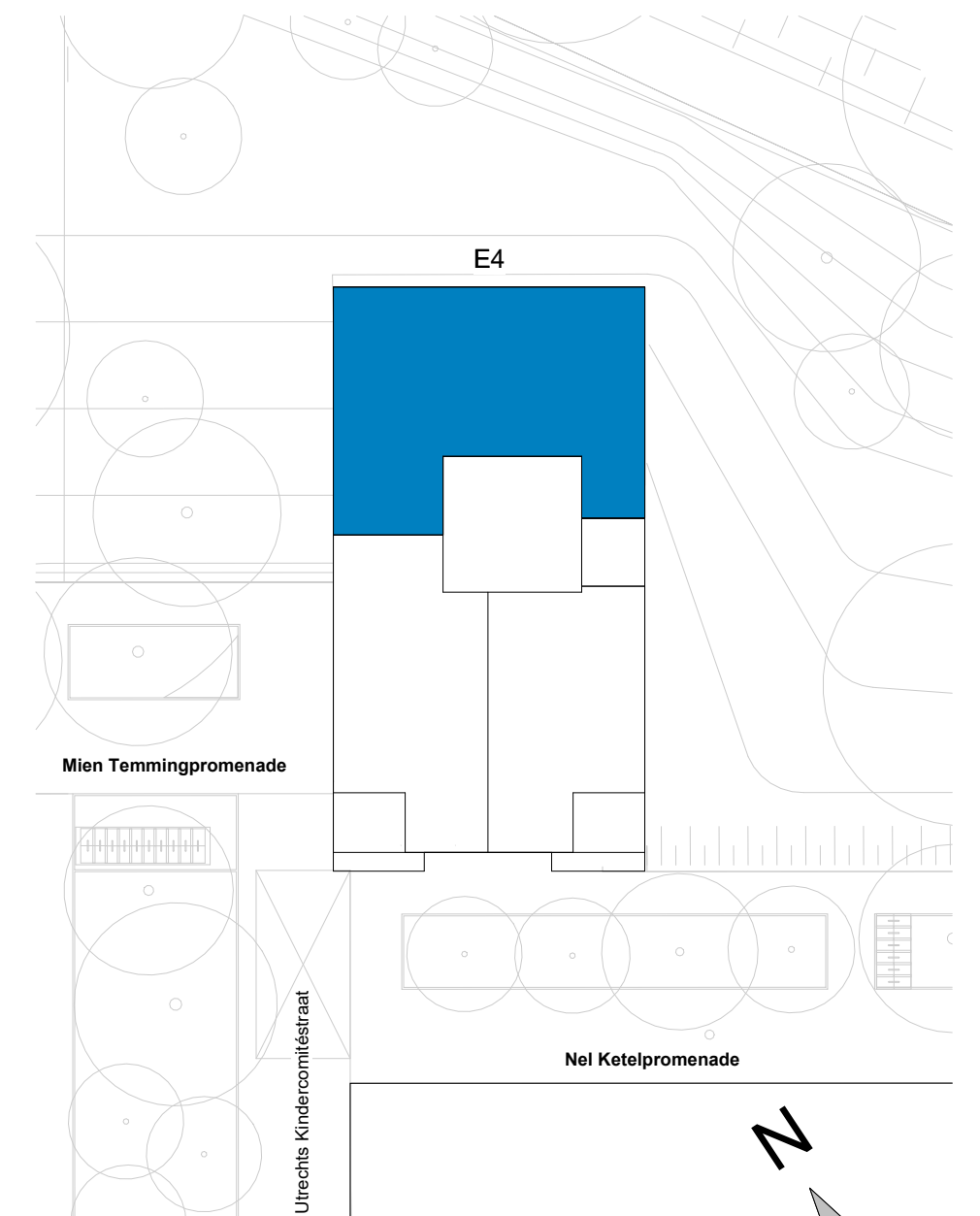
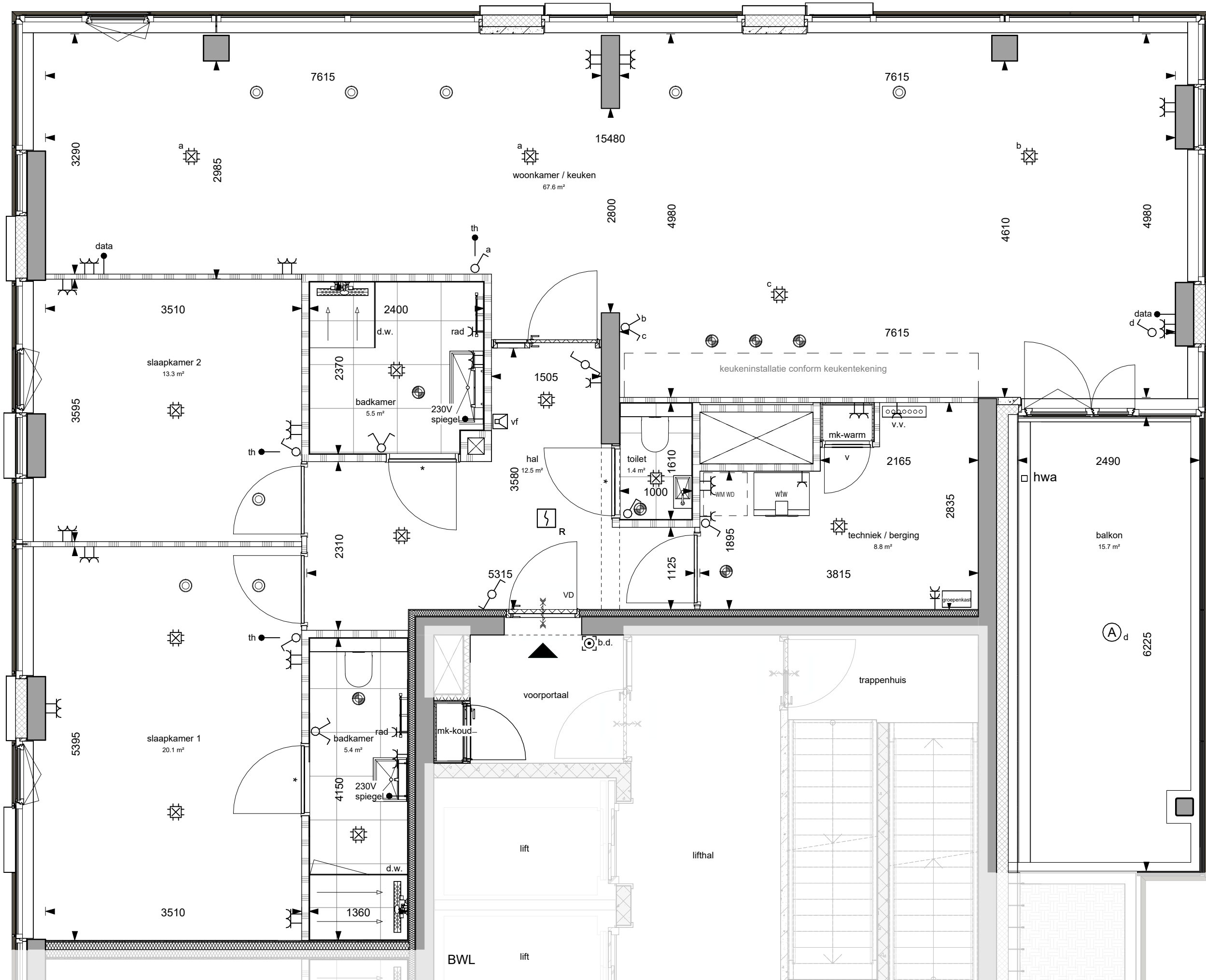

Maatvoering is circa maatvoering. Dit kan bij oplevering mogelijk afwijken als gevolg van nadere technische uitwerking.

De posities van de inblaas- en afzuigpunten, alle schakelaars en lichtpunten zijn indicatief op de tekening weergegeven. Exacte positie wordt bepaald conform opgave installateur.

Aan deze tekening kunnen geen rechten worden ontleend

project:



betreft:

DND - Toren 2 - De Citadel

BNR 21



fase:

KO

projectnummer:  
2511

datum:

03-03-2026

verdieping:  
8e verdieping

schaal:

1:50

formaat:

A2

tekeningnummer:

6521

Zilverstraat 39  
2718 RP Zoetermeer  
Postbus 62  
2700 AB Zoetermeer  
T +31 79 317 01 70  
E info@eracontour.nl  
www.eracontour.nl



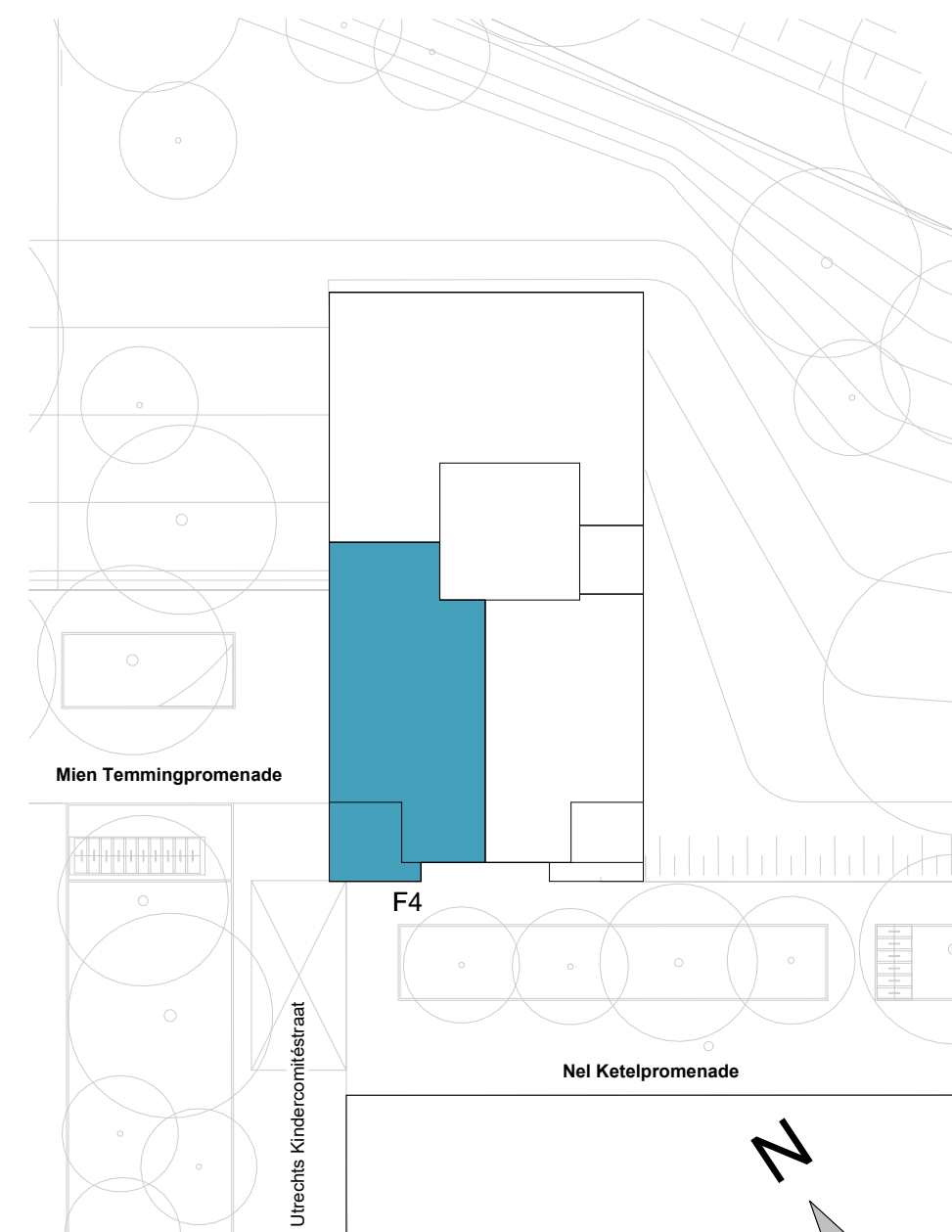
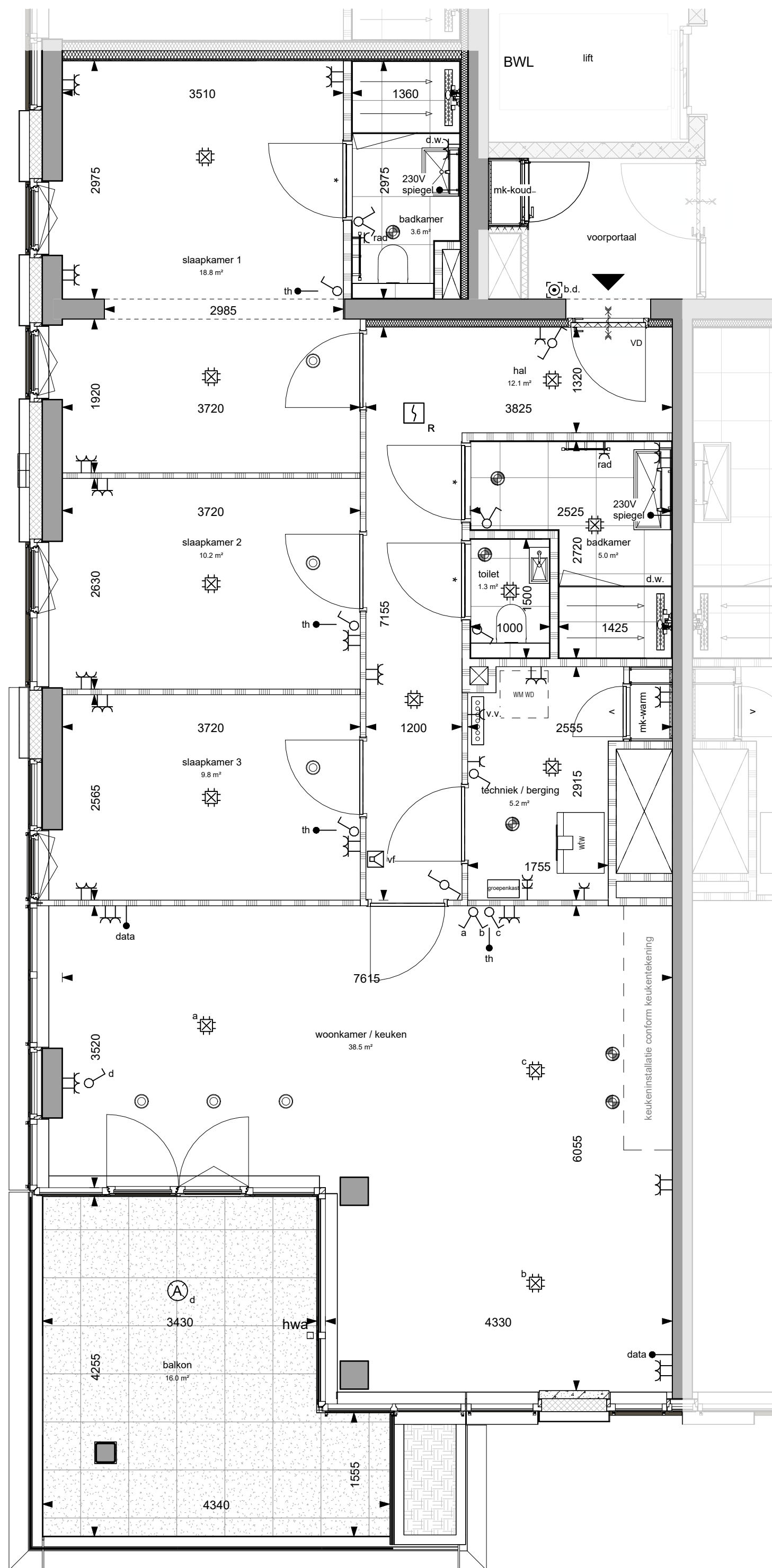

Maatvoering is circa maatvoering. Dit kan bij oplevering mogelijk afwijken als gevolg van nadere technische uitwerking.

De posities van de inblaas- en afzuigpunten, alle schakelaars en lichtpunten zijn indicatief op de tekening weergegeven. Exacte positie wordt bepaald conform opgave installateur.

Aan deze tekening kunnen geen rechten worden ontleend

project:   
betreft: DND - Toren 2 - De Citadel  
BNR 22

  
fase: KO  
datum: 03-03-2026  
schaal: 1:50  
formaat: A2  
projectnummer: 2511  
verdieping: 8e verdieping  
tekeningnummer: 6522

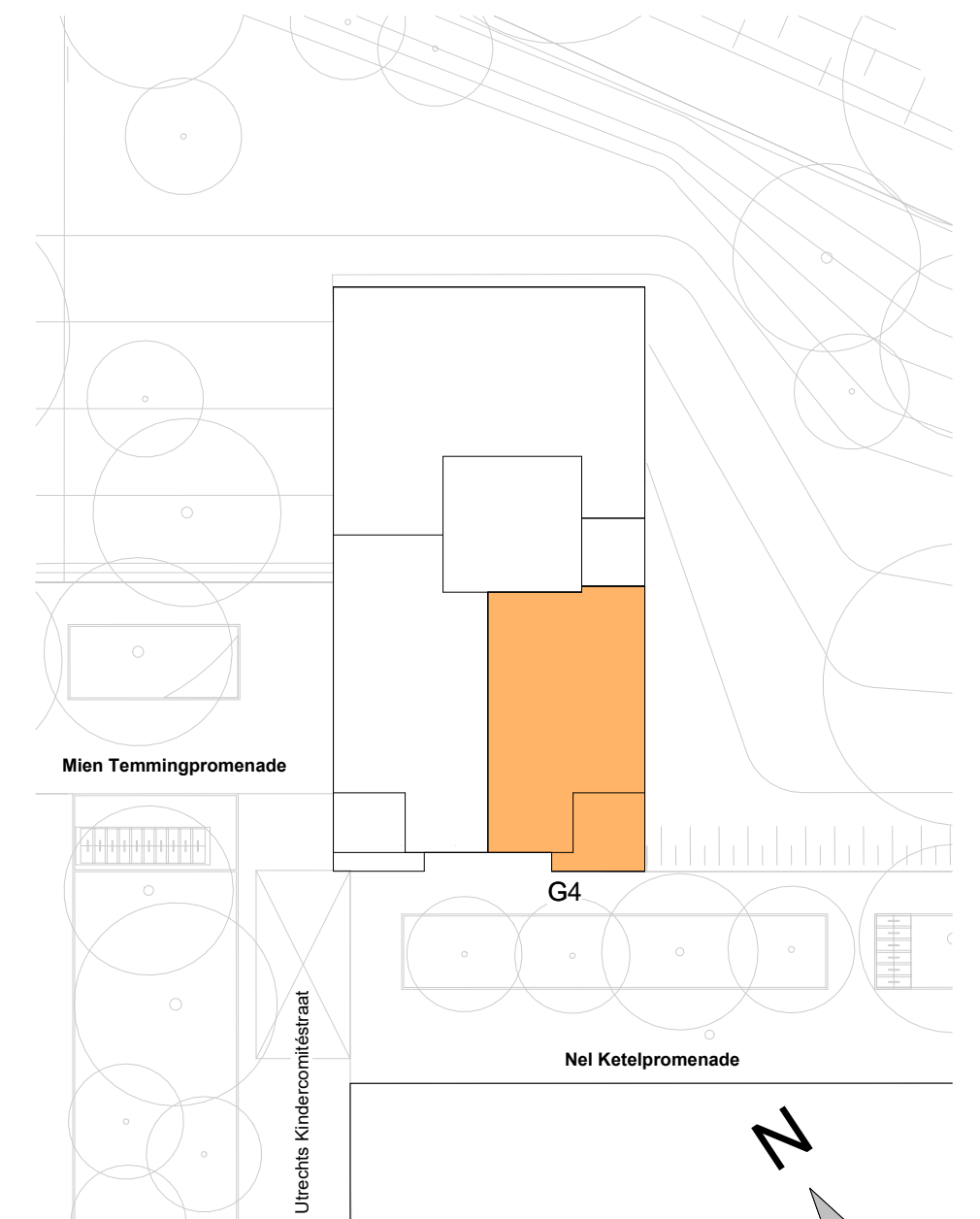
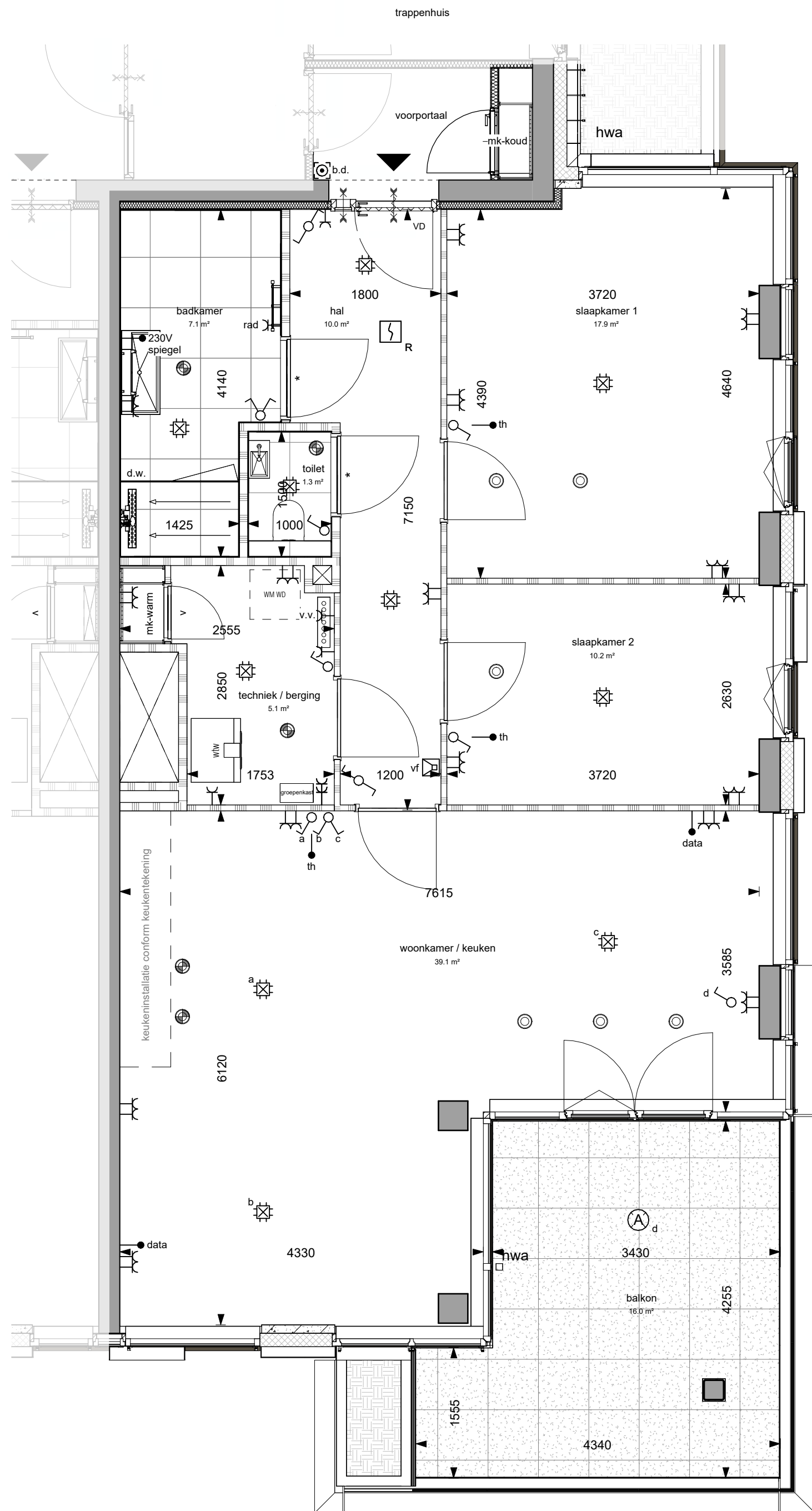

Maatvoering is circa maatvoering. Dit kan bij oplevering mogelijk afwijken als gevolg van nadere technische uitwerking.

De posities van de inblaas- en afzuigpunten, alle schakelaars en lichtpunten zijn indicatief op de tekening weergegeven. Exacte positie wordt bepaald conform opgave installateur.

Aan deze tekening kunnen geen rechten worden ontleend

project: 

betreft: DND - Toren 2 - De Citadel

**BNR 23**



Zilverstraat 39  
2718 RP Zoetermeer  
Postbus 62  
2700 AB Zoetermeer  
T +31 79 317 01 70  
E info@eracontour.nl  
www.eracontour.nl

fase:	datum:	schaal:	formaat:
KO	03-03-2026	1:50	A2
projectnummer:	verdieping:	tekeningnummer:	
2511	8e verdieping	6523	

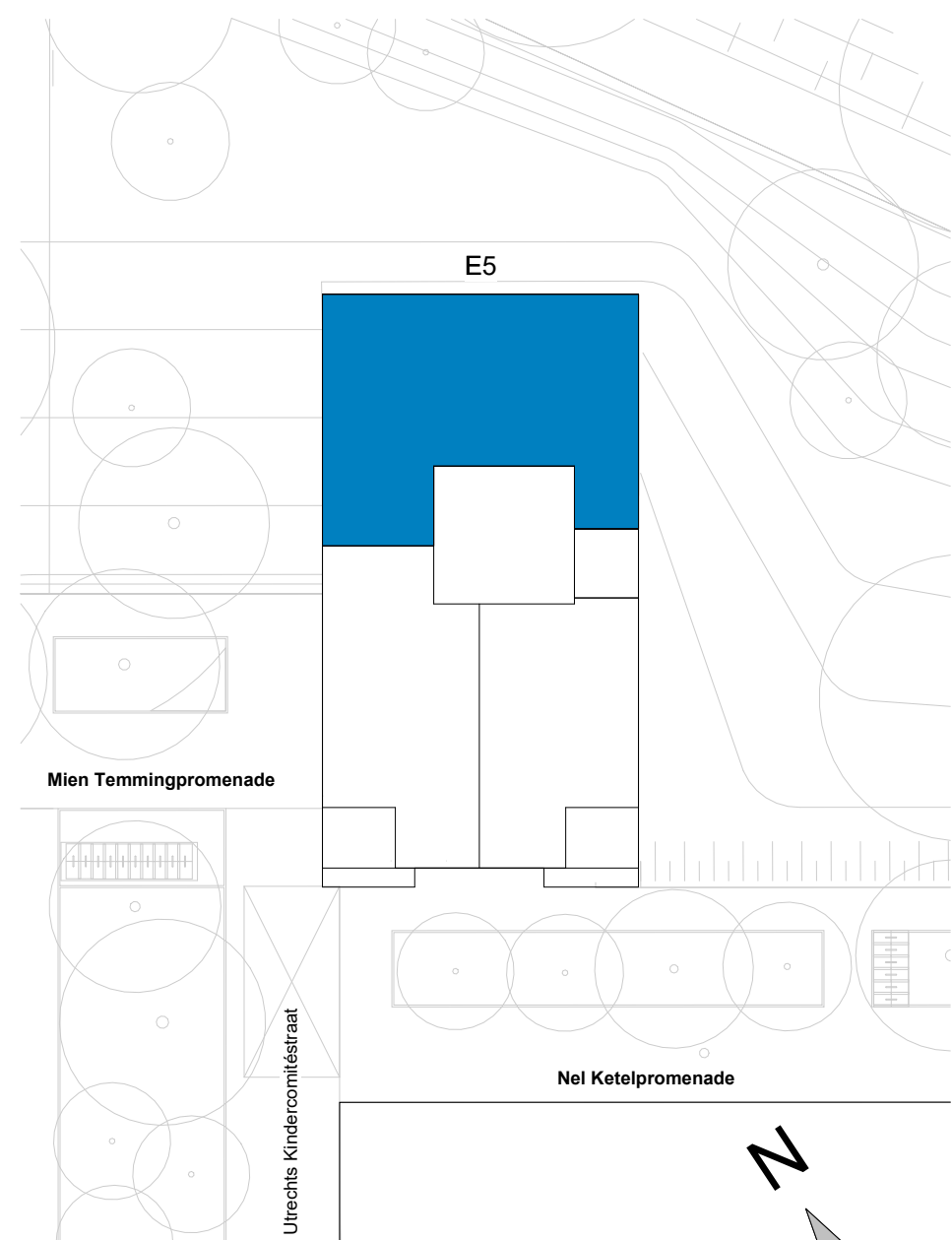
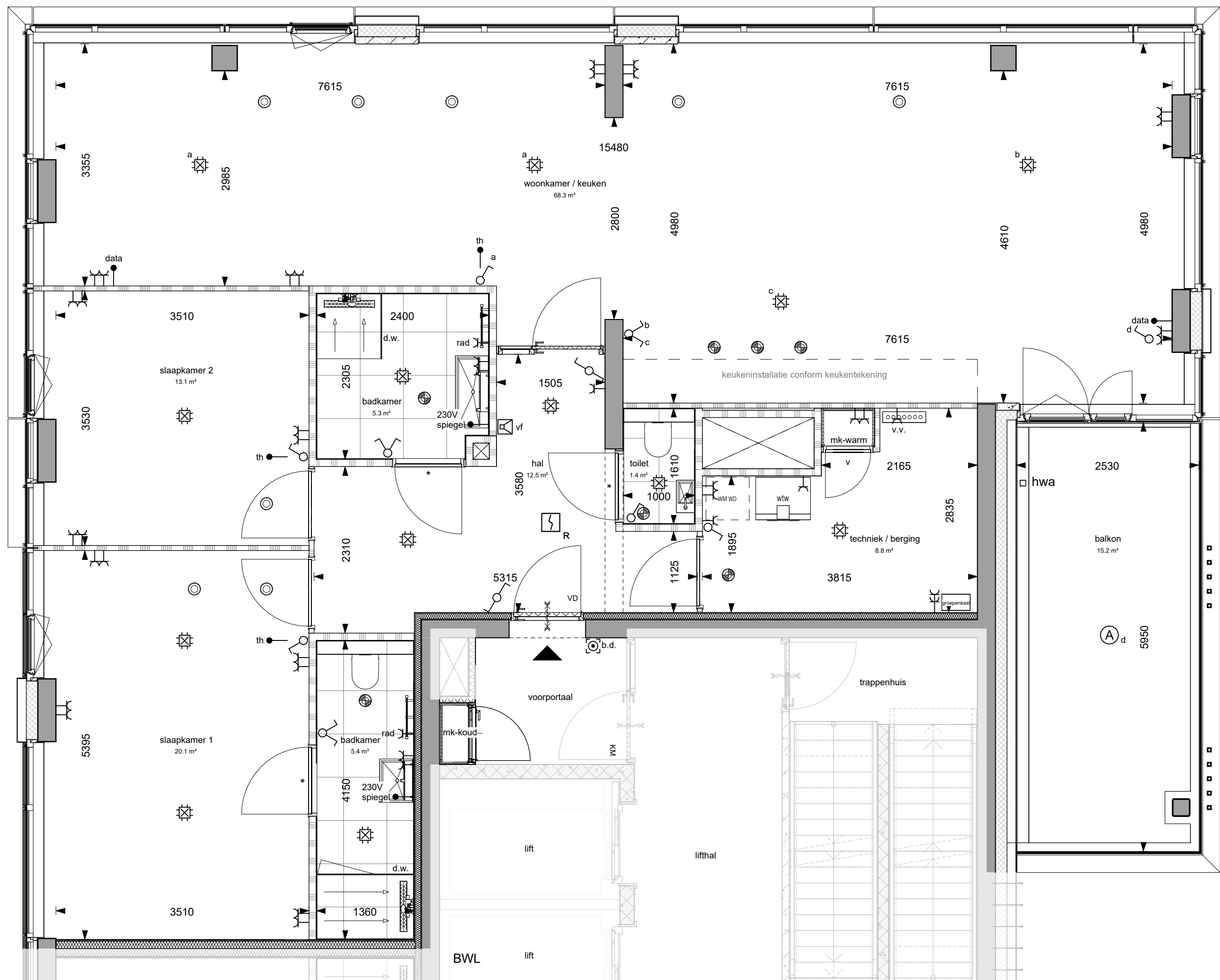

Maatvoering is circa maatvoering. Dit kan bij oplevering mogelijk afwijken als gevolg van nadere technische uitwerking.

De posities van de inblaas- en afzuigpunten, alle schakelaars en lichtpunten zijn indicatief op de tekening weergegeven. Exacte positie wordt bepaald conform opgave installateur.

Aan deze tekening kunnen geen rechten worden ontleend



project:  
DND - Toren 2 - De Citadel

BNR 24



Zilverstraat 39  
2718 RP Zoetermeer  
Postbus 62  
2700 AB Zoetermeer  
T +31 79 317 01 70  
E info@eracontour.nl  
www.eracontour.nl

fase:	datum:	schaal:	formaat:
KO	03-03-2026	1:50	A2
projectnummer:	verdieping:	tekeningnummer:	
2511	9e verdieping	6524	



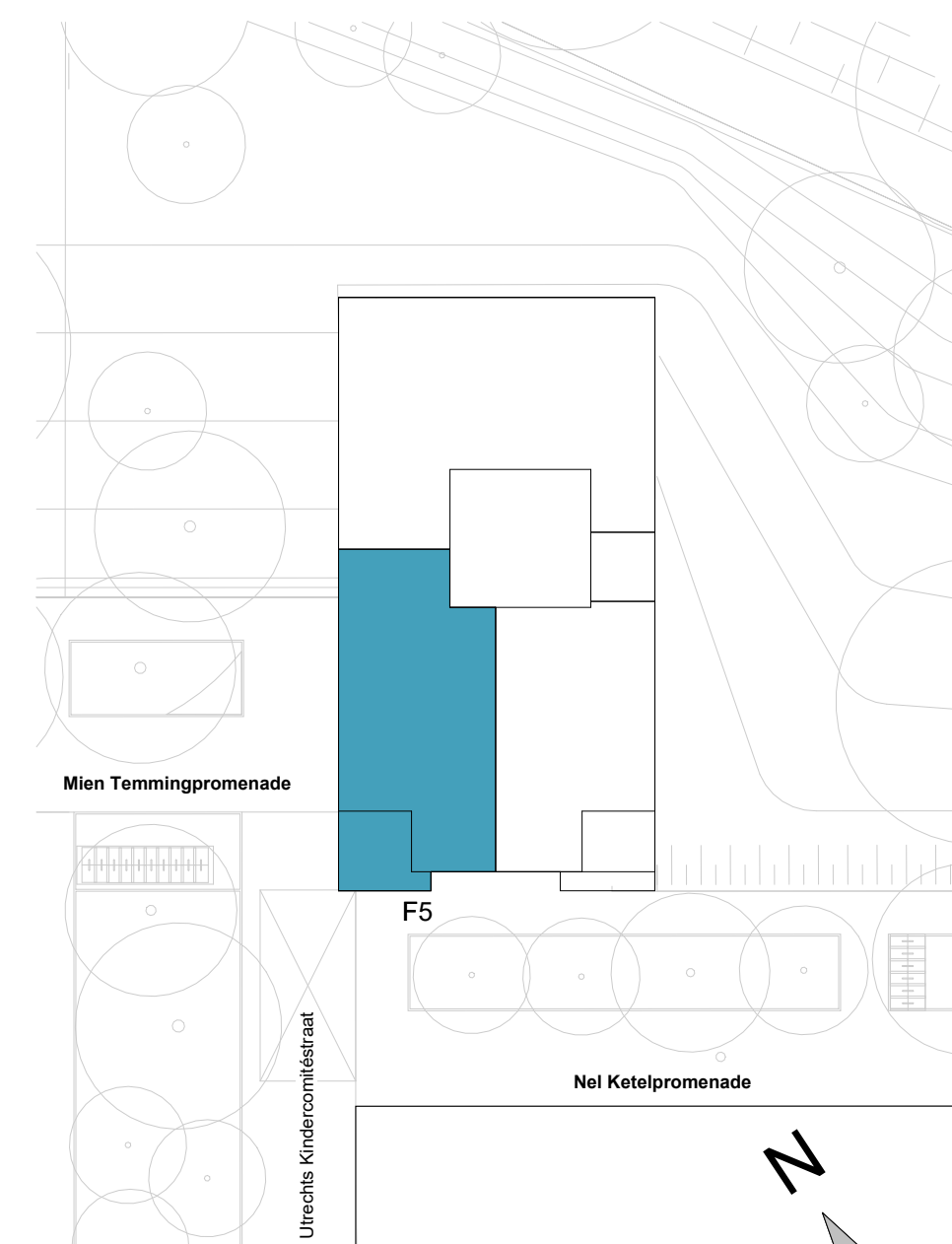
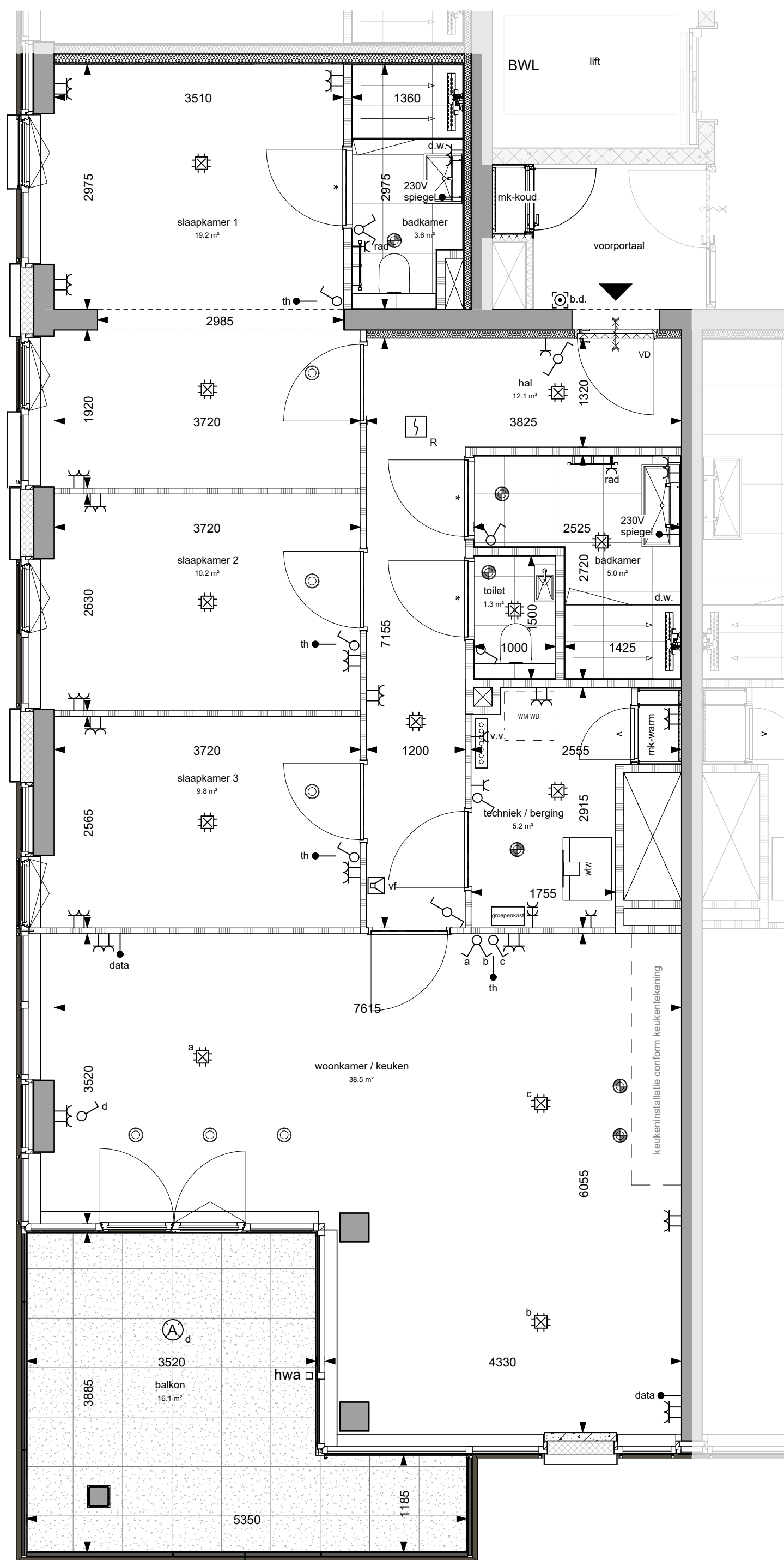

Maatvoering is circa maatvoering. Dit kan bij oplevering mogelijk afwijken als gevolg van nadere technische uitwerking.

De posities van de inblaas- en afzuigpunten, alle schakelaars en lichtpunten zijn indicatief op de tekening weergegeven. Exacte positie wordt bepaald conform opgave installateur.

Aan deze tekening kunnen geen rechten worden ontleend

project: 

betreft: DND - Toren 2 - De Citadel

BNR **25**



Zilverstraat 39  
2718 RP Zoetermeer  
Postbus 62  
2700 AB Zoetermeer  
T +31 79 317 01 70  
E info@eracontour.nl  
www.eracontour.nl

fase:	datum:	schaal:	formaat:
KO	03-03-2026	1:50	A2
projectnummer:	verdieping:	tekeningnummer:	
2511	9e verdieping	6525	

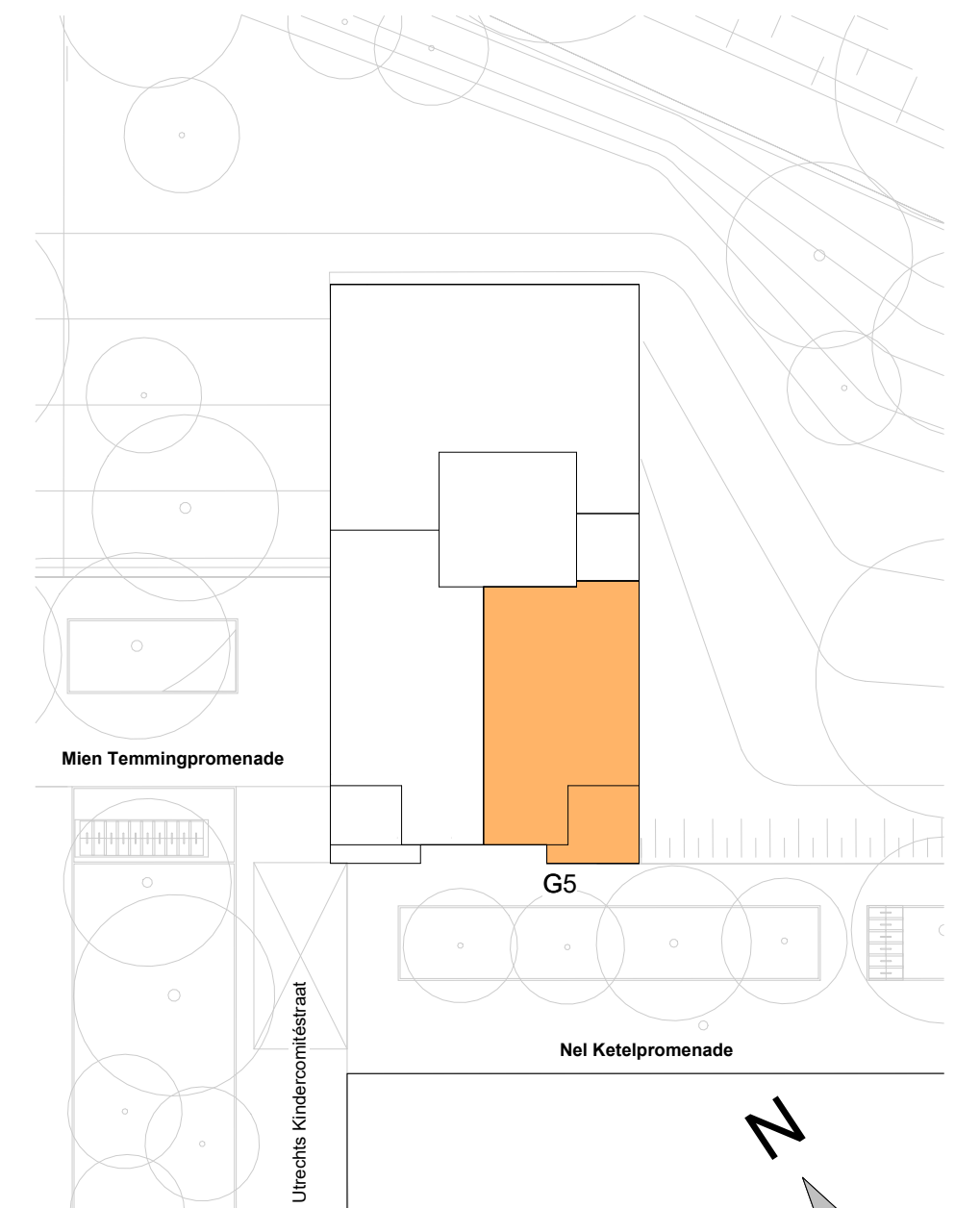
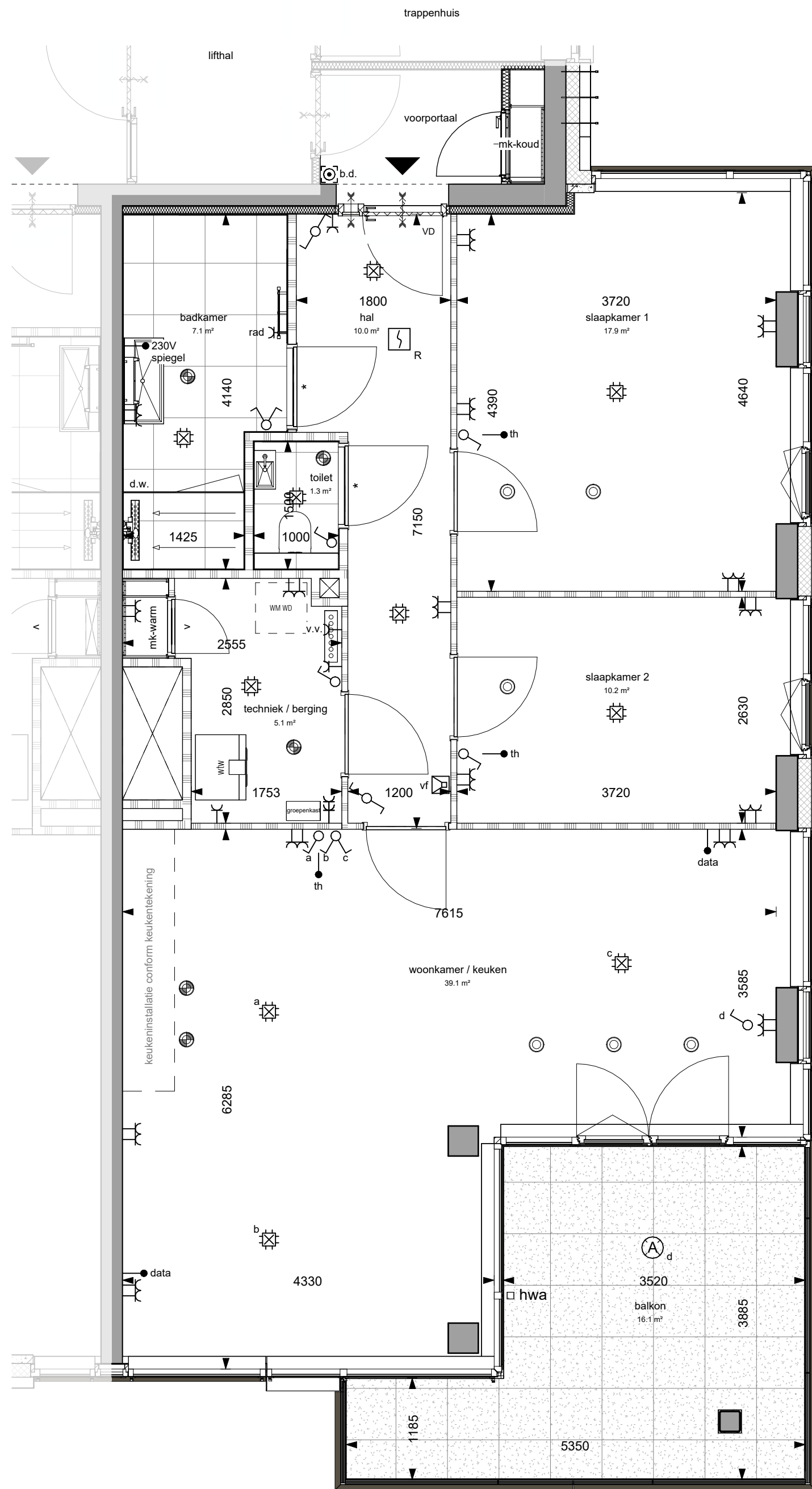

Maatvoering is circa maatvoering. Dit kan bij oplevering mogelijk afwijken als gevolg van nadere technische uitwerking.

De posities van de inblaas- en afzuigpunten, alle schakelaars en lichtpunten zijn indicatief op de tekening weergegeven. Exacte positie wordt bepaald conform opgave installateur.

Aan deze tekening kunnen geen rechten worden ontleend



project:  
DND - Toren 2 - De Citadel

BNR 26



fase:	datum:	schaal:	formaat:
KO	03-03-2026	1:50	A2
projectnummer:	verdieping:	tekeningnummer:	
2511	9e verdieping	6526	



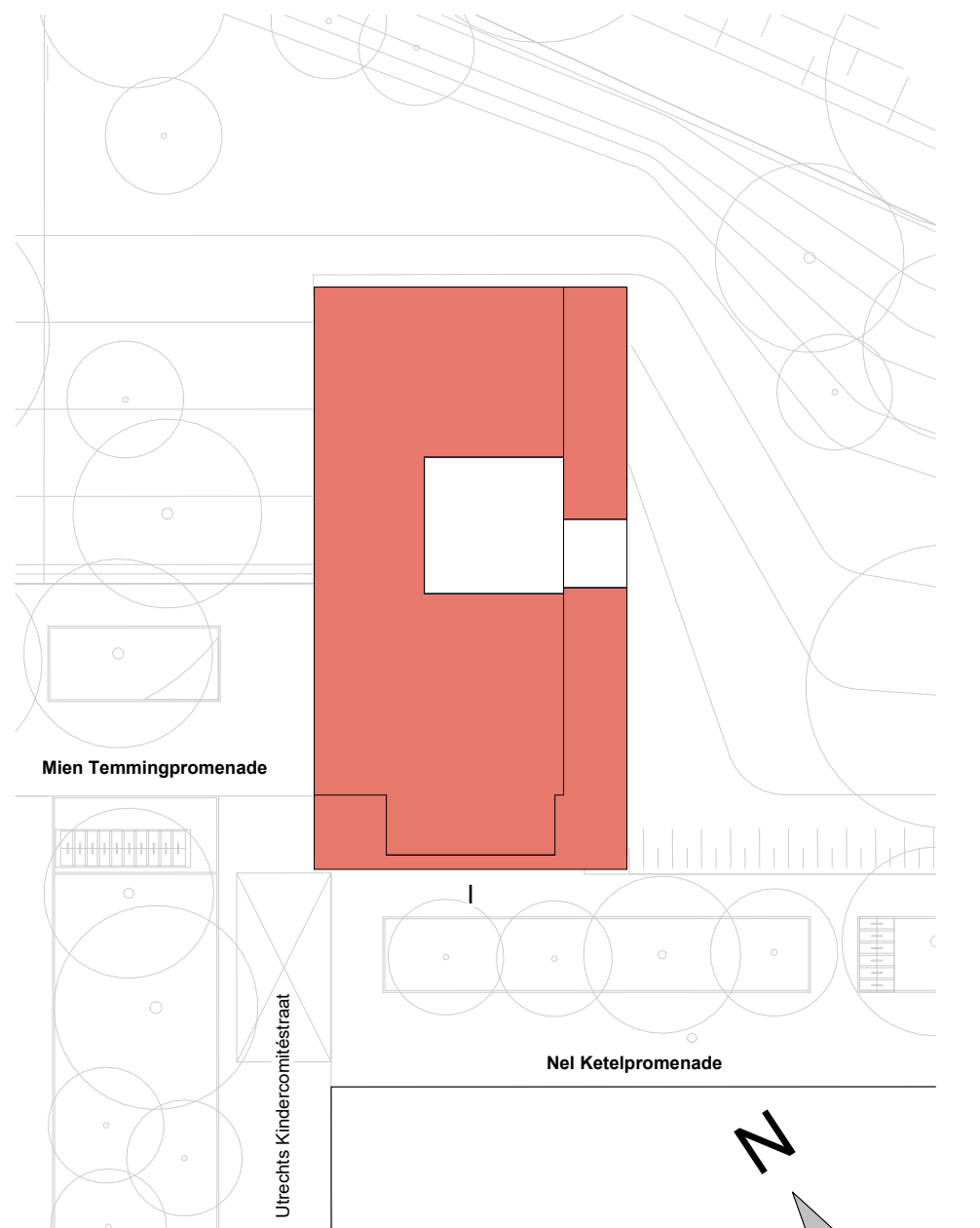
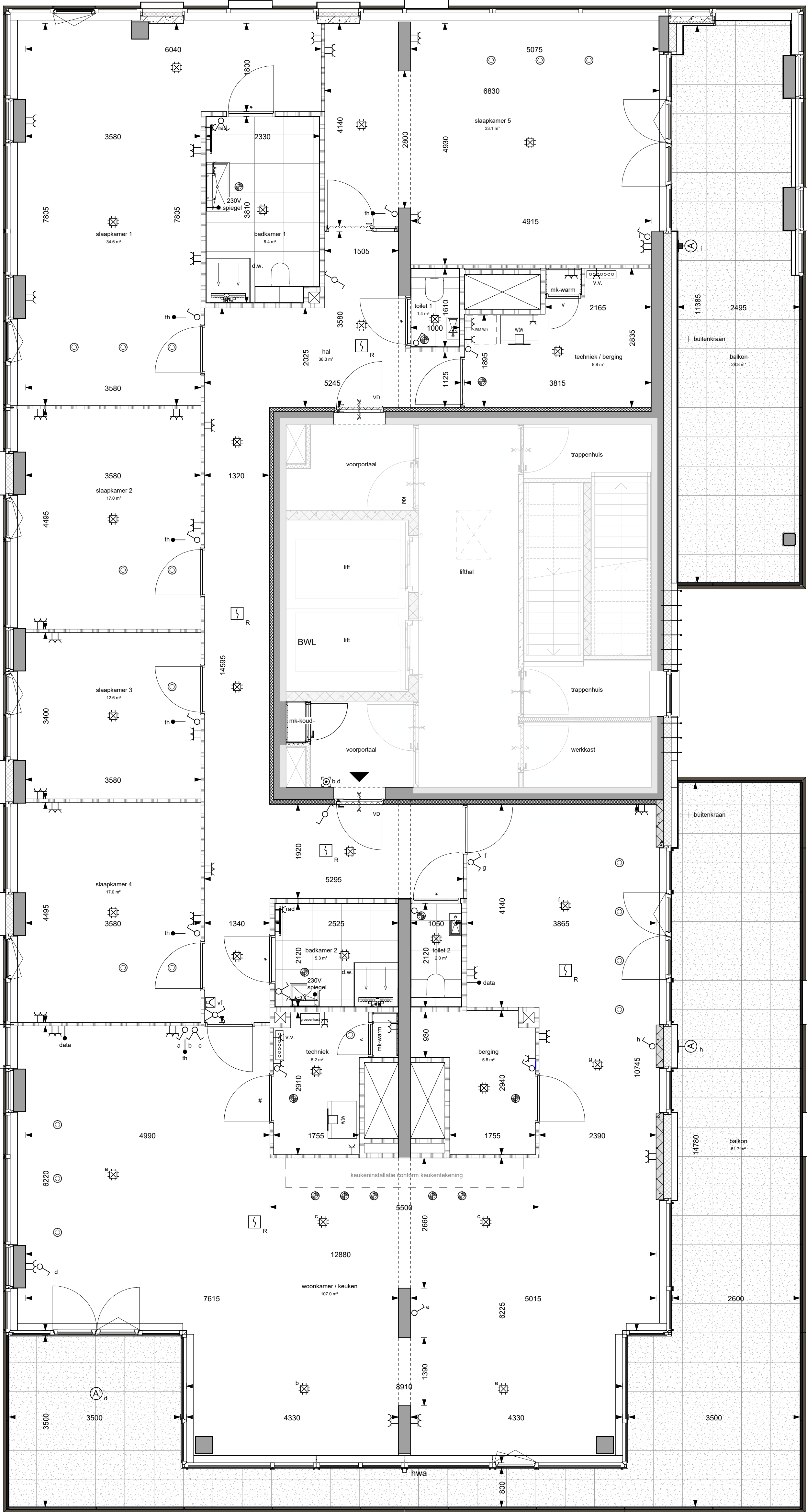

Maatvoering is circa maatvoering. Dit kan bij oplevering mogelijk afwijken als gevolg van nadere technische uitwerking.

De posities van de inblaas- en afzuigpunten, alle schakelaars en lichtpunten zijn indicatief op de tekening weergegeven. Exacte positie wordt bepaald conform opgave installateur.

Aan deze tekening kunnen geen rechten worden ontleend