

Legenda

<p>Type TK-1 Bouwnr. (verdieping):</p> <ul style="list-style-type: none"> - 1101 (12) - 1106 (13) - 1111 (14) - 1116 (15) - 1121 (16) - 1126 (17) - 1131 (18) - 1136 (19) - 1141 (20) - 1146 (21) 	<p>Type TK-2(s) Bouwnr. (verdieping):</p> <ul style="list-style-type: none"> - 1104 (12) - 1109 (13) - 1114 (14) - 1119 (15) - 1124 (16) - 1129 (17) - 1134 (18) - 1139 (19) - 1144 (20) - 1149 (21)
<p>Type TK-1(s) Bouwnr. (verdieping):</p> <ul style="list-style-type: none"> - 1103 (12) - 1108 (13) - 1113 (14) - 1118 (15) - 1123 (16) - 1128 (17) - 1133 (18) - 1138 (19) - 1143 (20) - 1148 (21) 	<p>Type TK-3 Bouwnr. (verdieping):</p> <ul style="list-style-type: none"> - 1102 (12) - 1107 (13) - 1112 (14) - 1117 (15) - 1122 (16) - 1127 (17) - 1132 (18) - 1137 (19) - 1142 (20) - 1147 (21)
<p>Type TK-2 Bouwnr. (verdieping):</p> <ul style="list-style-type: none"> - 1105 (12) - 1110 (13) - 1115 (14) - 1120 (15) - 1125 (16) - 1130 (17) - 1135 (18) - 1140 (19) - 1145 (20) - 1150 (21) 	

Aan deze tekening kunnen geen rechten worden ontleend.

<p>project: </p> <p>betreft: DND Toren 1</p> <p>Situatie</p>	<p></p> <p>fase: KO</p> <p>datum: 10-07-2025</p> <p>projectnummer: 2404</p>	<p>schaal: 1:200</p> <p>datum: 10-07-2025</p> <p>projectnummer: 2404</p>	<p>formaat: A1</p> <p>tekeningnummer: 002</p>	<p>Zilverstraat 99 2716 RP Zoetermeer Postbus 62 2700 AB Zoetermeer T +31 78 317 01 70 E info@eracontour.nl www.eracontour.nl</p>
---	--	--	--	---

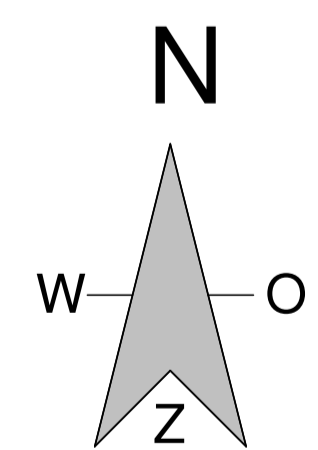
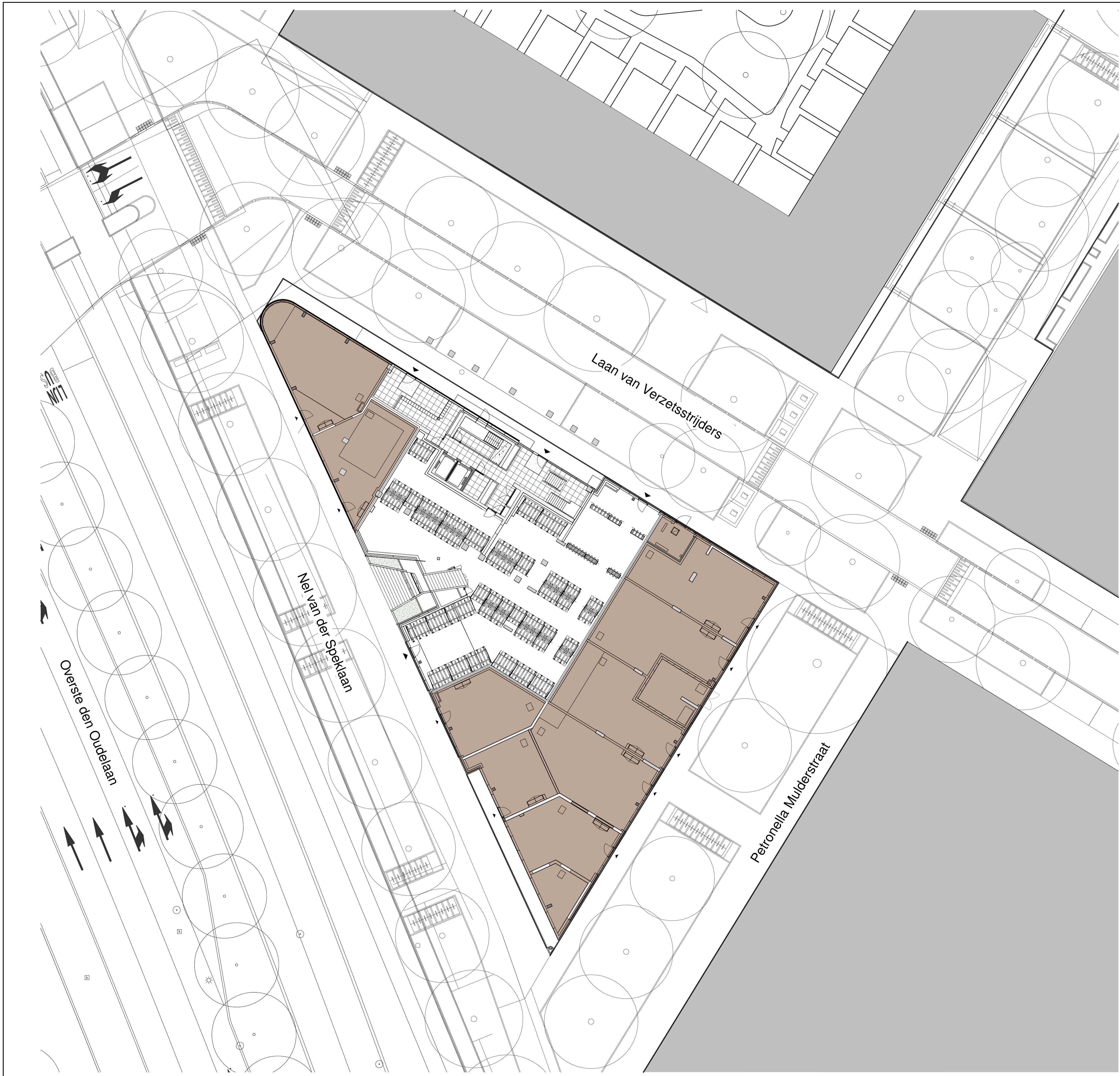

Legenda
 Commerciële ruimte

Peil = 0 = 2,45+NAP

Renvooi, zie 005



Zilverstraat 99
 2716 RP Zoetermeer
 Postbus 62
 2700 AB Zoetermeer
 T +31 78 317 01 70
 E info@eracontour.nl
 www.eracontour.nl

betreft:
DND Toren 1
 Situatie - bg

fase:	datum:	schaal:	formaat:
KO	01-09-2025	1:200	A1
projectnummer:	tekeningnummer:		
2404	003		

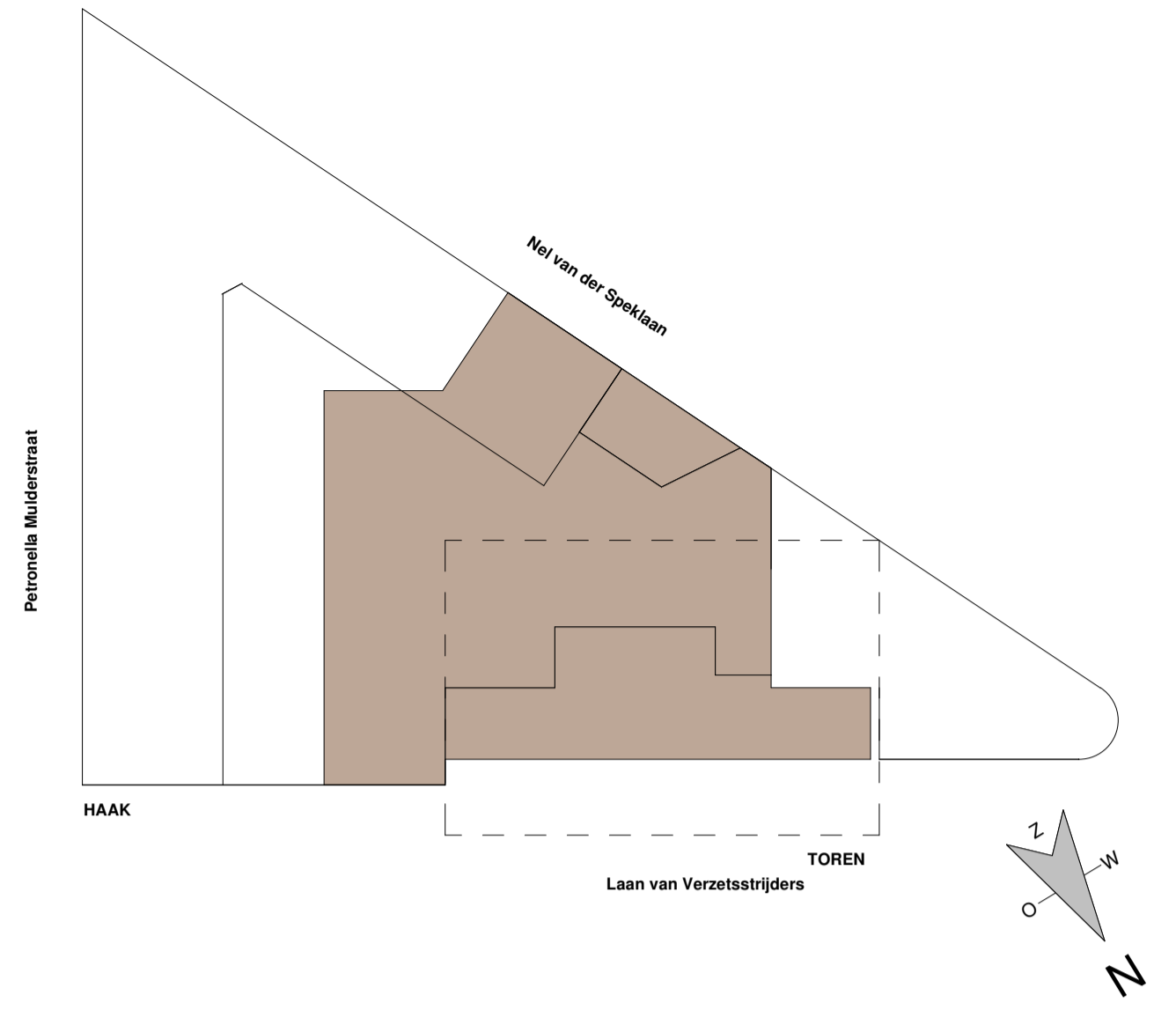

project:  De Poortwachter Begane grond	fase: KO projectnummer: 2404	datum: 01-09-2025	schaal: 1:100	formaat: A1 tekeningnummer: 6551
--	---------------------------------------	----------------------	------------------	---

Zilverstraat 39
 2716 RP Zoetermeer
 Postbus 62
 2700 AB Zoetermeer
 T +31 78 317 01 70
 E info@eracoutour.nl
 www.eracoutour.nl

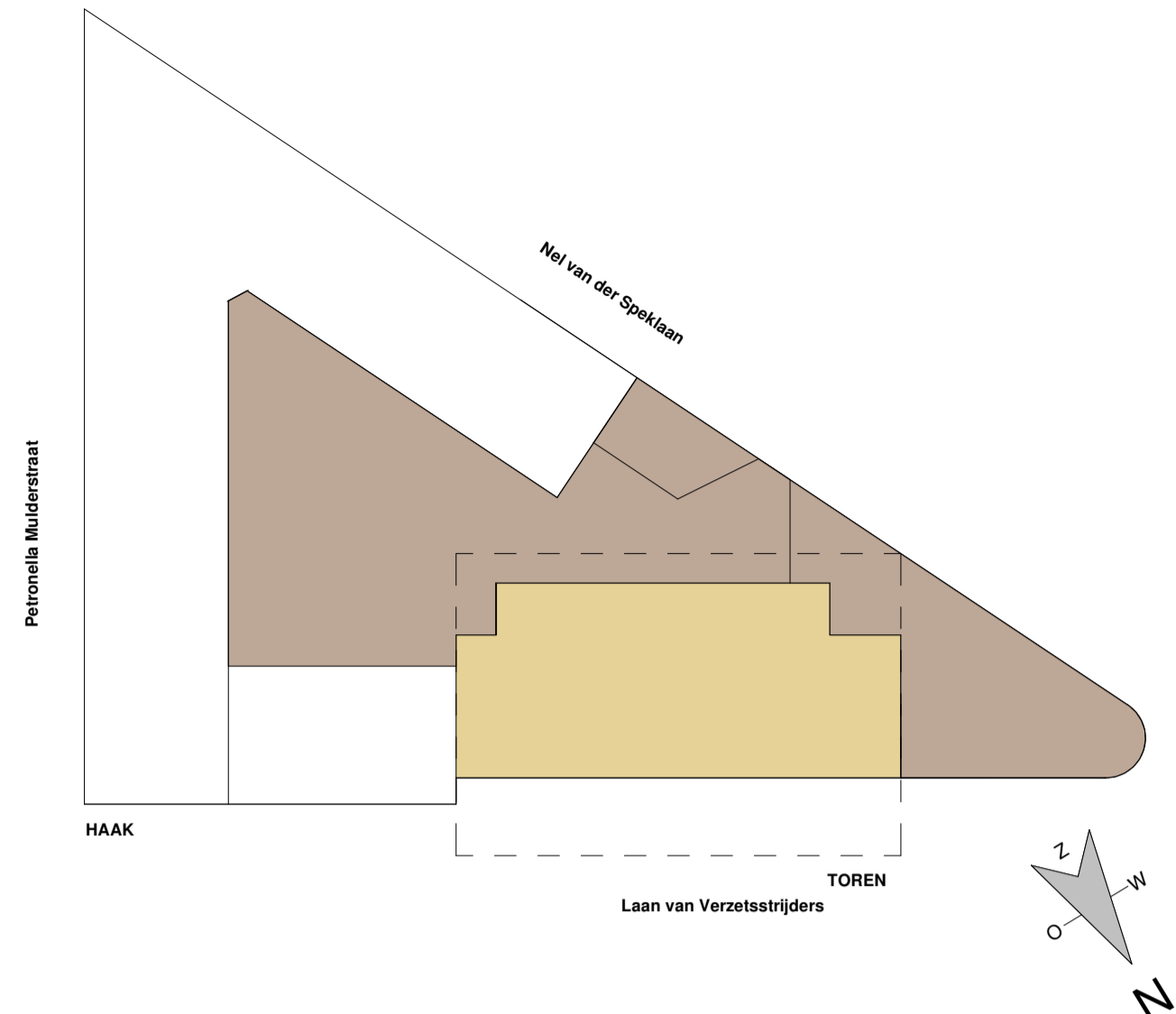
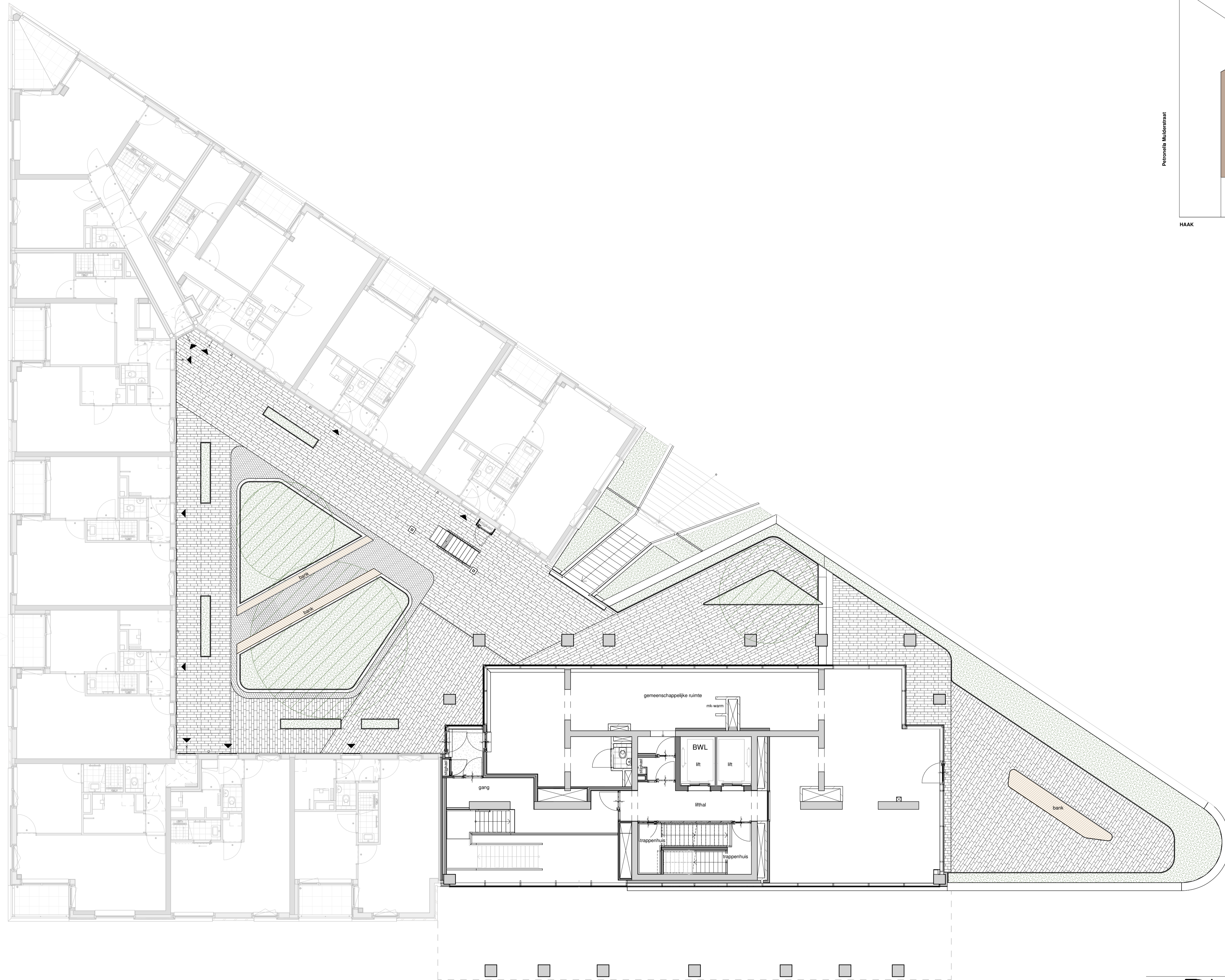

project:			Zilverstraat 99 2716 RP Zoetermeer Postbus 62 2700 AB Zoetermeer T +31 78 317 01 70 E info@eracontour.nl www.eracontour.nl
betreft:	De Poortwachter	fase:	KO
1e verdieping		datum:	01-09-2025
		schaal:	1:100
		formaat:	A1
		projectnummer:	2404
		tekeningnummer:	6552

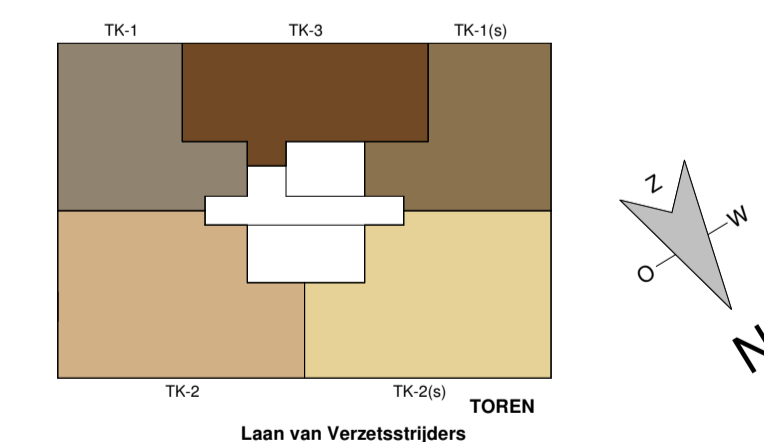

Maatvoering is circa maatvoering. Dit kan bij oplevering mogelijk afwijken als gevolg van nadere technische uitwerking.

De posities van de inblaas- en afzuigpunten, alle schakelaars en lichtpunten zijn indicatief op de tekening weergegeven. Exacte positie wordt bepaald conform opgave installateur.

Aan deze tekening kunnen geen rechten worden ontleend

De gevelindeling wisselt per verdieping.



betreft: De Poortwachter

Overzichtsplattegrond - 12e t/m 21e verdieping



fase: KO datum: 01-09-2025 schaal: 1:50 formaat: A1

projectnummer: 2404 tekeningnummer: 6553

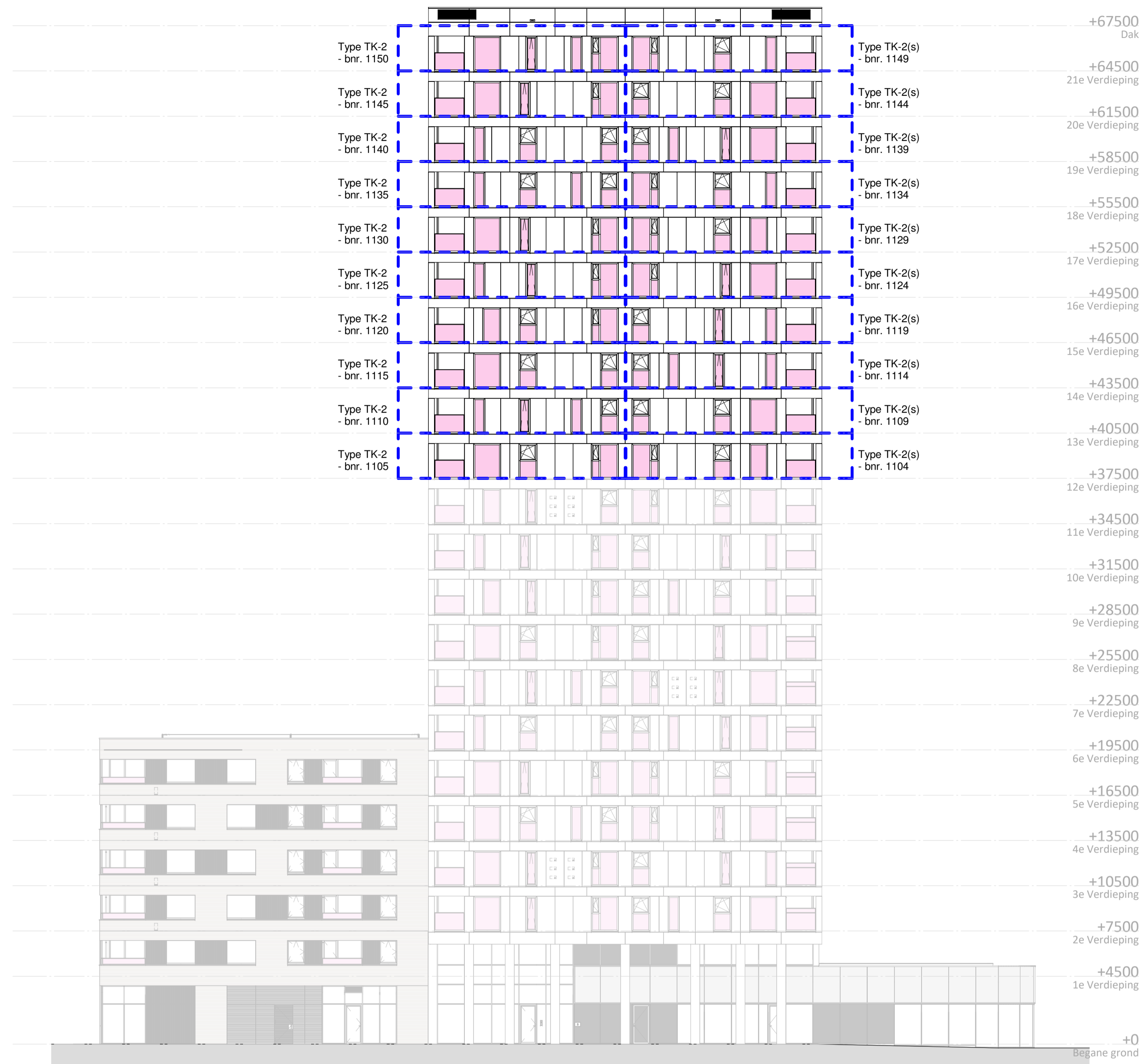

 Noordoostgevel



 Noordwestgevel

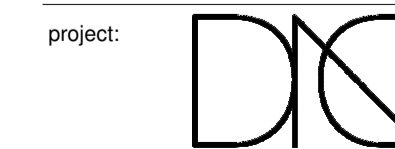
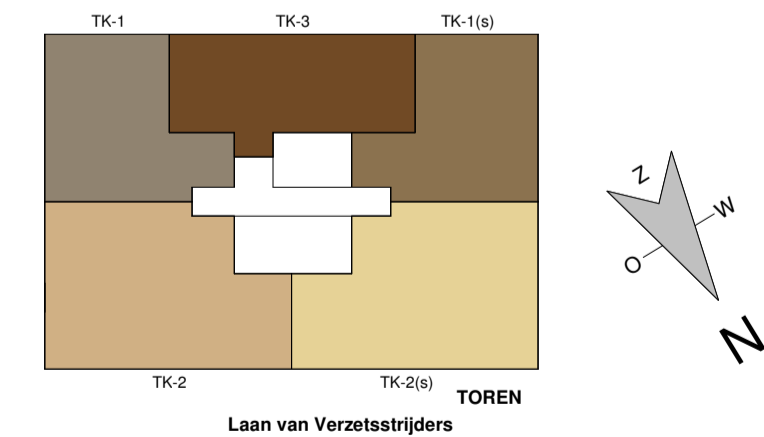

project:
De Poortwachter
NO / NW gevels



fase: KO
datum: 01-09-2025
schaal: 1:200
formaat: A1
tekeningnummer: 6555

Zilverstraat 39
2716 RP Zoetermeer
Postbus 62
2700 AB Zoetermeer
T +31 78 617 01 70
E info@eracontour.nl
www.eracontour.nl

Aan deze tekening kunnen geen rechten worden ontleend

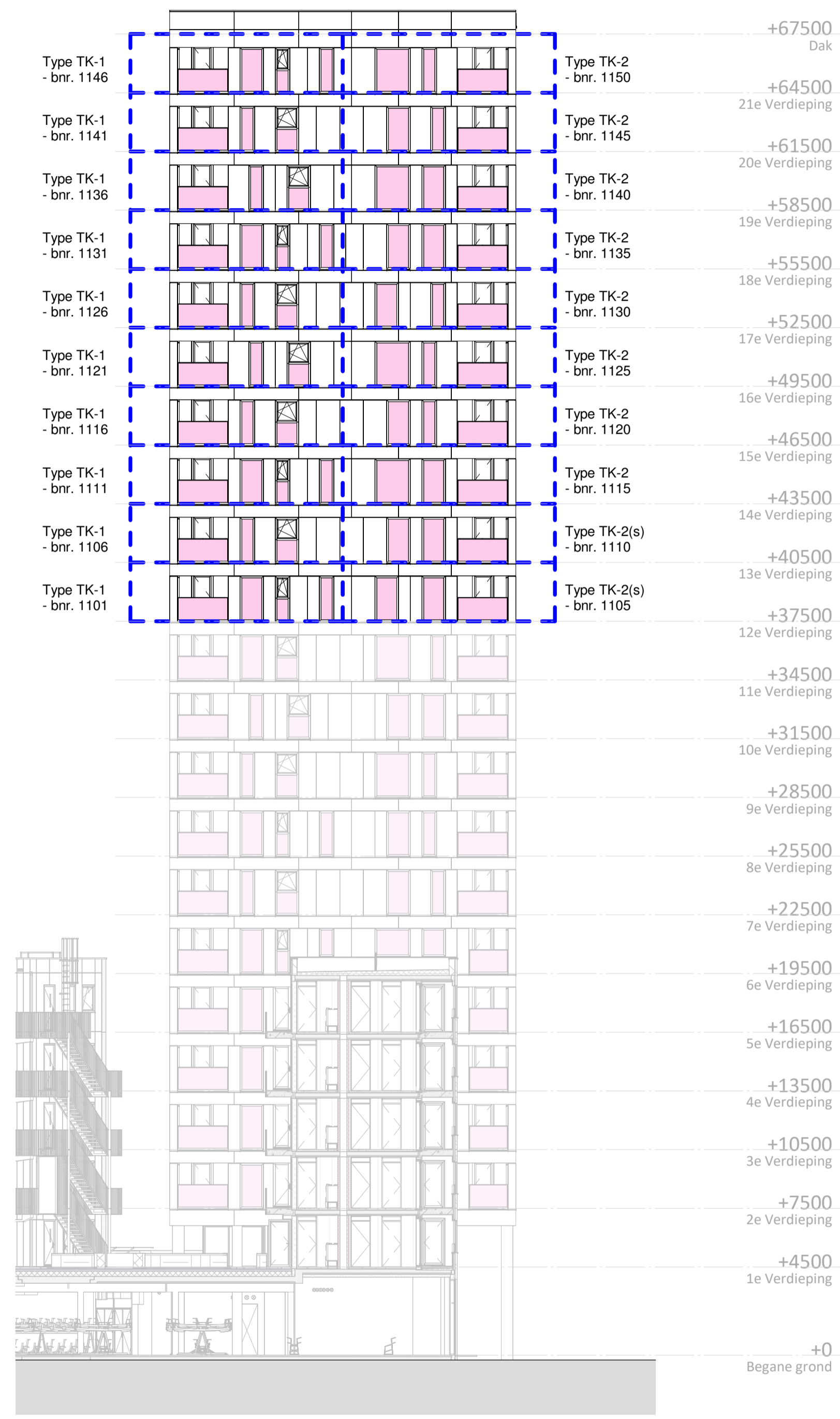

Zuidoostgevel



Zuidwestgevel

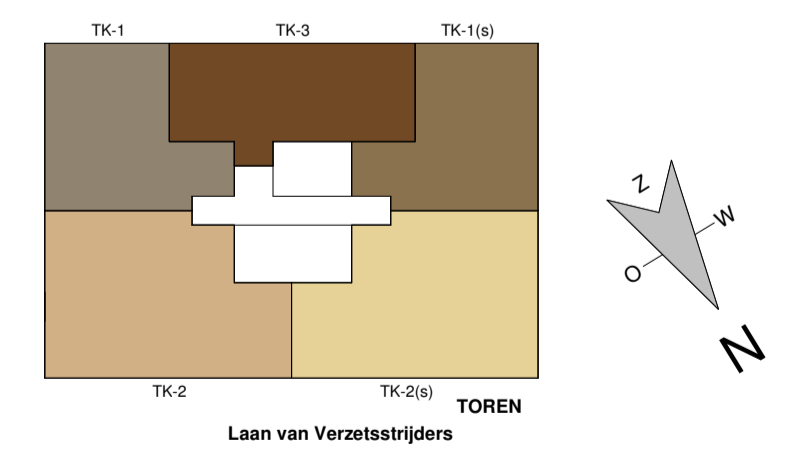

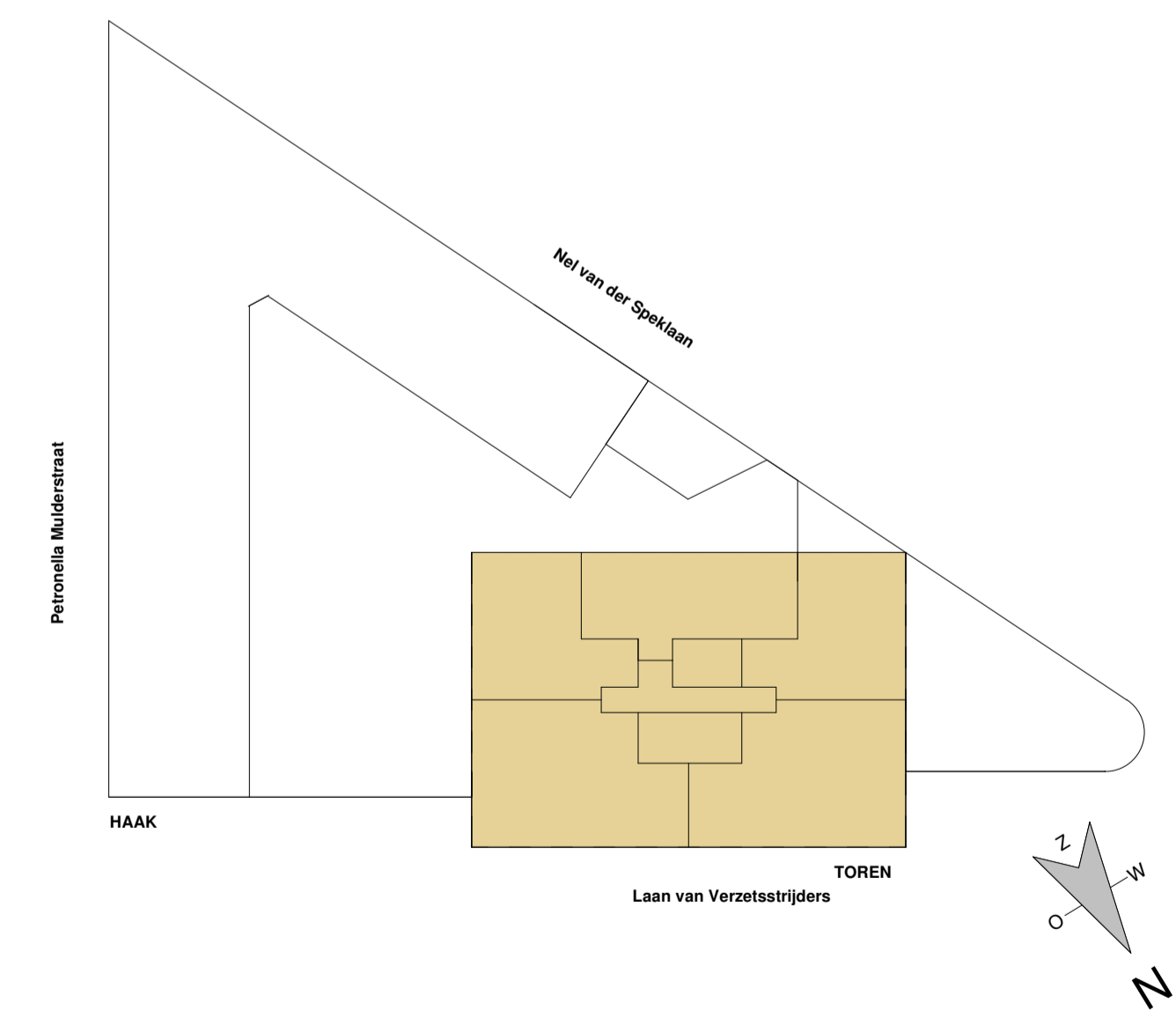
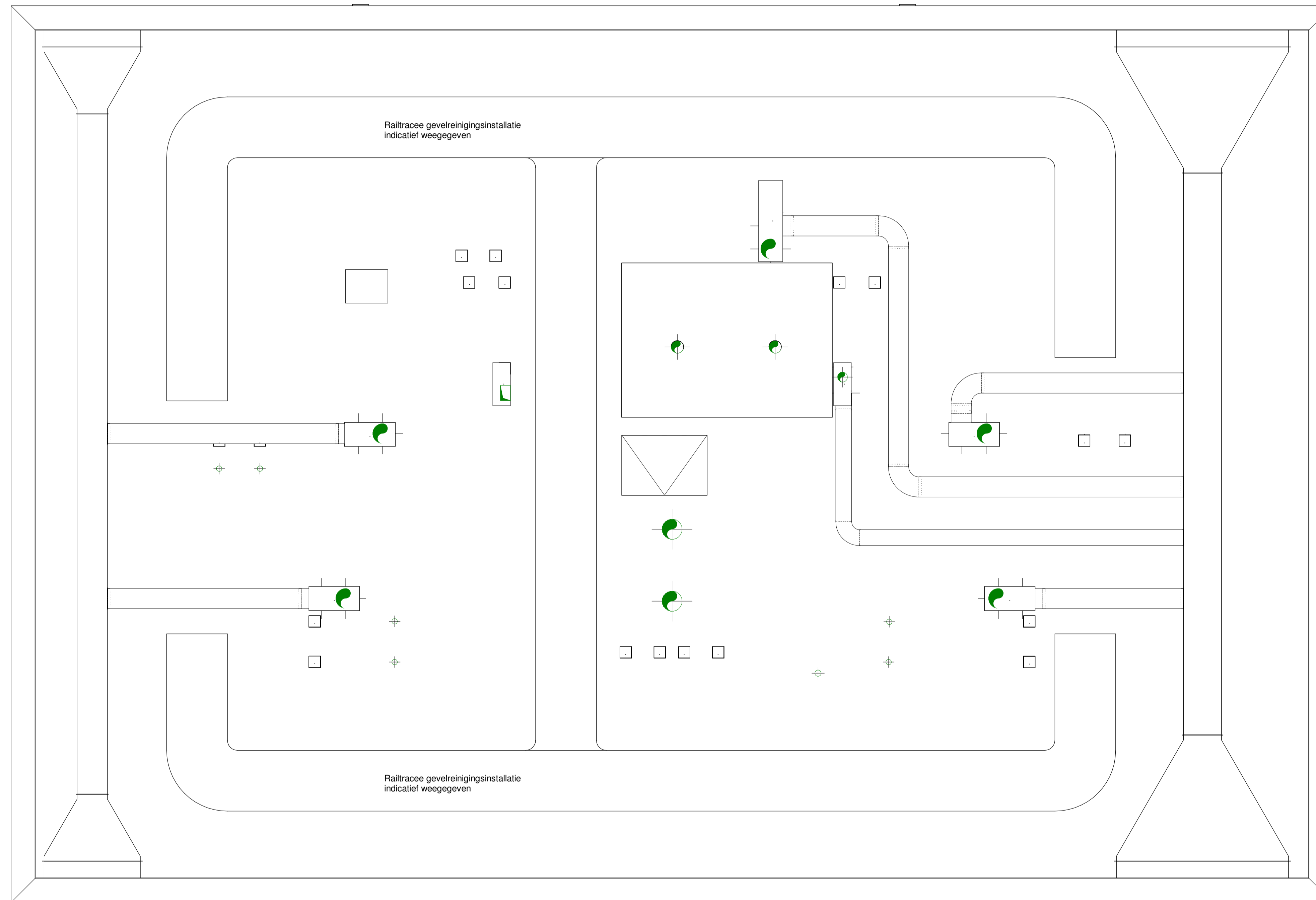

Aan deze tekening kunnen geen rechten worden ontleend

project:		era contour tbi			Zilverstraat 39 2716 RP Zoetermeer Postbus 62 2700 AB Zoetermeer T +31 78 317 01 70 E info@eracontour.nl www.eracontour.nl
betreft:	De Poortwachter	fase:	datum:	schaal:	formaat:
	ZO / ZW gevels	KO	01-09-2025	1:200	A1
		projectnummer:	tekeningnummer:		
		2404	6556		



Aan deze tekening kunnen geen rechten worden ontleend

project: 				Zilverstraat 99 2716 RP Zoetermeer Postbus 62 2700 AB Zoetermeer T +31 78 317 01 70 E info@eracontour.nl www.eracontour.nl
	betreft: De Poortwachter Dak	fase: KO	datum: 01-09-2025	schaal: 1:50
	projectnummer: 2404			tekeningnummer: 6564

RENVOOI

▲	Entree woning	WTW	Opstelplaats WarmteTerugWinning
▤	Tegelwerk *	WM/WD	Opstelplaats wasmachine/droger
○	Wandtoilet *	vw	Opstelplaats vaatwasser
☺	Fontein *	kp	Opstelplaats kookplaat
🗑️	Wastafel *	kk	Opstelplaats koelkast
🔥	Radiator *	mk	Meterkast koud / warm
📶	Vloerverdeler	v	Ventilatierooster
		*	Dorpel

RENVOOI INSTALLATIES

—	Wandcontactdoos met randaarde - enkelvoudig
— _{rad}	Wandcontactdoos met randaarde t.b.v. radiator - enkelvoudig
— _w	Wandcontactdoos met randaarde t.b.v. vloerverdeler - enkelvoudig
—	Schakelaar dubbel met randaarde - 2 voudig in 2 dozen
—	Aarding
⊗	Centraaldoos
ⓐ	Armatuur
—X	Armatuur op de wand gemonteerd
⊕	Wandzender - 1 voudig
⊕	Wandzender - 2 voudig
⚡	Rookmelder
—● _{data}	Aansluitpunt data (bedraad)
—● _{th}	Aansluitpunt thermostaat (bedraad)
ⓐ _{b.d.}	Beldrukker
ⓐ _{vf}	Videofoon
⊙	Inblaaspunt ventilatie
⊕	Afzuigpunt ventilatie

ARCERINGEN

	kalkzandsteen
	prefab beton
	isolatie
	prefab beton
	i.h.w.g. beton
	lichte scheidingswanden, 70/100mm, normaal
	lichte scheidingswanden, 100mm, zwaar
	woningscheidende metalstudwand
	aluminium gevelbeplating

Algemeen

* = merk en type conform technische omschrijving

project:



betreft:

De Poortwachter

Renvooi verkoop



Zilverstraat 39
2718 RP Zoetermeer
Postbus 62
2700 AB Zoetermeer
T +31 79 317 01 70
E info@eracontour.nl
www.eracontour.nl

fase:

KO

projectnummer:

2404

datum:

01-09-2025

schaal:

n.v.t.

formaat:

A3

tekeningnummer:

006